



**Ten Broeke**  
makelaars & taxateurs



# R.Koetsierstraat 16

€ 375.000,- k.k. | LEMELERVELD

# WAAROM U HIER WILT WONEN

- ✓ fraai overzicht over landerijen
  - ✓ vier slaapkamers
  - ✓ vloer- muur- en dakisolatie
  - ✓ vloerverwarming op de begane grond
  - ✓ aluminium kozijnen
- 
- ✓ steden als Zwolle en Deventer op slechts 30 autominuten



Bouwjaar 1980  
EnergieLabel D

Welkom bij deze moderne tussenwoning, gelegen aan de R. Koetsierstraat 16 in het mooie Lemelerveld.

De woning is instapklaar en gelegen in een fijne woonwijk op loopafstand van het centrum van het dorp. Lemelerveld heeft een goed voorzieningsniveau met winkels, een actief verenigingsleven en openbare voorzieningen.

Het Sallandse dorp is gelegen op circa 30 autominuten van grote steden als Zwolle en Deventer.

De woning is gebouwd in 1980 en biedt, met een woonoppervlak van 112 m<sup>2</sup> en een vrij uitzicht van uit de achtertuin, de perfecte balans tussen comfort en functionaliteit.

De woning is geheel voorzien van vloer-, muur- en dakisolatie. Tevens is de begane grond grotendeels voorzien van vloerverwarming.

De achtertuin, met een prachtig uitzicht over de omliggende landerijen, biedt volop zon en is de ideale plek om te ontspannen en te genieten van de natuur.



## **INDELING**

### **Begane grond:**

Entree met trapopgang naar de eerste verdieping, toegang tot de toiletruimte, de meterkast en de woonkamer; De L-vormige woonkamer is modern ingericht en voorzien van vloerverwarming.

De keuken is bereikbaar via een moderne, glazen schuifdeur, is voorzien van inbouwapparatuur en biedt volop ruimte om te kokkerellen. In de bijkeuken is ruimte voor de wasmachine en droger.

### **Eerste verdieping:**

Overloop met drie ruime slaapkamers; een badkamer met douchecabine, badmeubel en toilet; en trapopgang.

### **Tweede verdieping:**

Overloop met cv-opstelling en een ruime vierde slaapkamer.

### **Externe bergruimte:**

Houten buitenberging.



## KENMERKEN VAN DEZE WONING

- Soort woning : Eengezinswoning
- Bouwjaar : 1980
- Woonoppervlakte : 112 m<sup>2</sup>
- Perceeloppervlakte : 183 m<sup>2</sup>
- Inhoud : 414 m<sup>3</sup>
- Totaal aantal slaapkamers : 4

Oriëntatie achtertuin





### Isolatie

- Spouwmuren : Ja
- Vloerisolatie : Ja
- Muurisolatie : Ja
- Dubbel glas : Begane grond
- Kapisolatie : Ja

### Energie

- Gas aansluiting : Ja
- Zonnepanelen : Nee
- CV ketel bouwjaar : 2016

### Energie label

Deze woning heeft energie label D.

### Overige zaken

- Vloerverwarming begane grond









*Eethoek*





Lounge hoek





*Doorkijk naar de keuken*









*Entree met toilet en  
trapopgang*

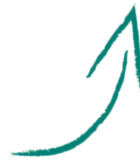

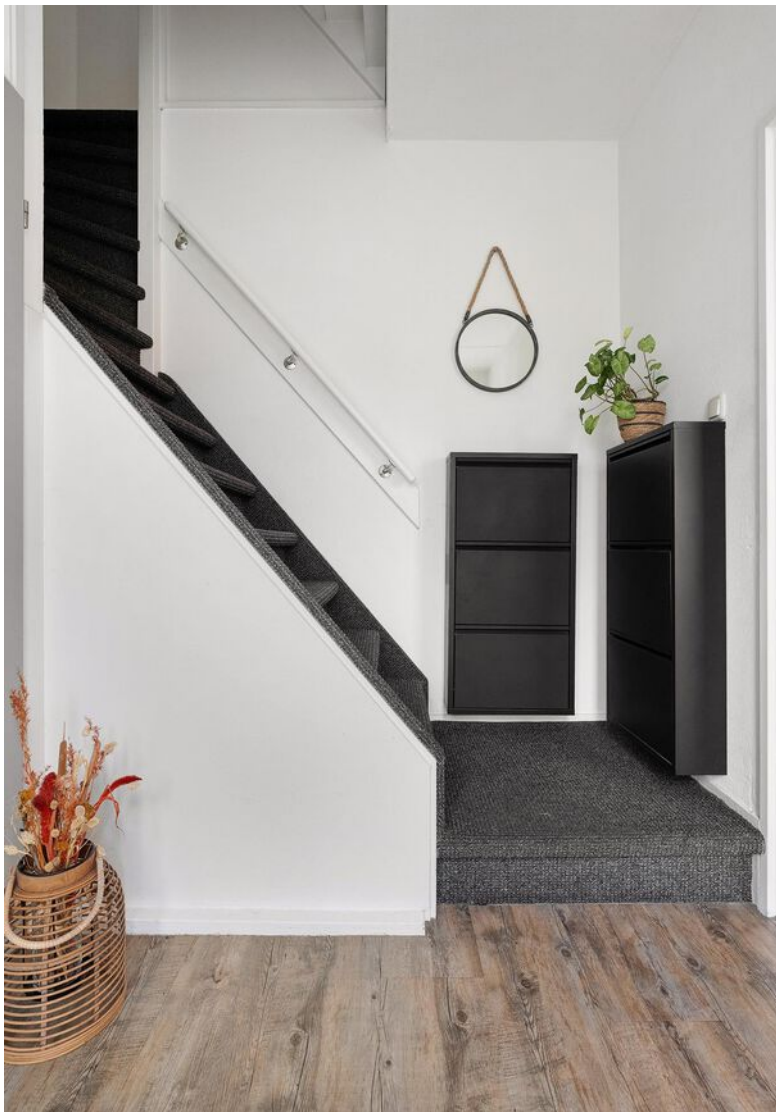



Ouderslaapkamer



*Entree met toilet en  
trapopgang*









*Slaapkamer 2*



*Slaapkamer 3*



*Tweede verdieping  
Slaapkamer 4*





## Heeft u vragen?

Bel ons: 0572-371408

Mail ons: [makelaardij@tenbroeke.nl](mailto:makelaardij@tenbroeke.nl)



### **Gerben ten Broeke**

Beëdigd makelaar/taxateur RMT  
06-50671834



### **Linda Smeenk**

Beëdigd makelaar/taxateur RMT  
06-49835279

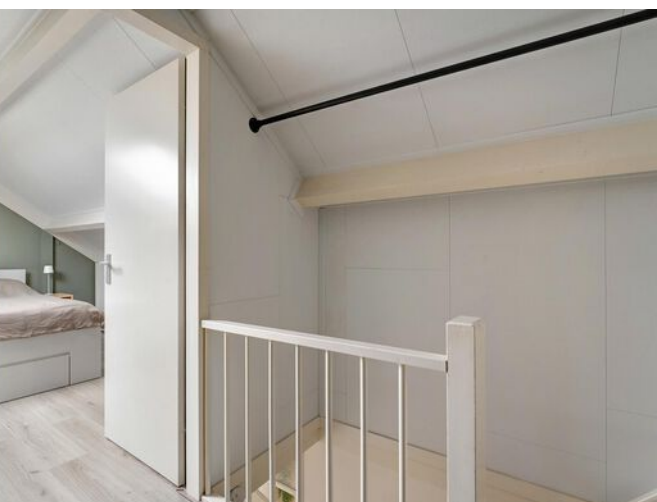









*Houten buitenberging*



# OVER DE BUURT

## Lemelerveld

Lemelerveld is gelegen in de provincie Overijssel. Het dorp valt onder de gemeente Dalfsen.

**De gelukkigste inwoners van Nederland wonen in de gemeente Dalfsen,** De gemeente scoort het beste op alle punten die samen de 'brede welvaart' van een gemeente vormen. (bron CBS).

Lemelerveld ligt in de streek Salland. In het dorp spreken veel inwoners daarom ook het Sallands dialect.

**De Sallanders zijn een nuchter volk 'doe maar gewoon, dan doe je al gek genoeg'.**

Lemelerveld is ontstaan doordat de Overijsselse Beetwortelsuiker Fabriek zich in 1854 vestigde aan

het pas gegraven Overijssels Kanaal in een streek waar nieuwe landbouwgronden waren ontgonnen.

De naam komt van het oosterlijke gelegen dorp Lemele. Het kroonplein vormt het middelpunt van het dorp. Lemelerveld heeft een redelijk groot bedrijventerrein 't Febriek.

**Nieuwe Lemelervelders zijn van harte welkom en kunnen aan diverse activiteiten deelnemen.**

Lemelerveld kent een rijk verenigingsleven. Zowel op cultuur- als op sportgebied zijn er diverse verenigingen actief.

*Een prachtige locatie in Lemelerveld*

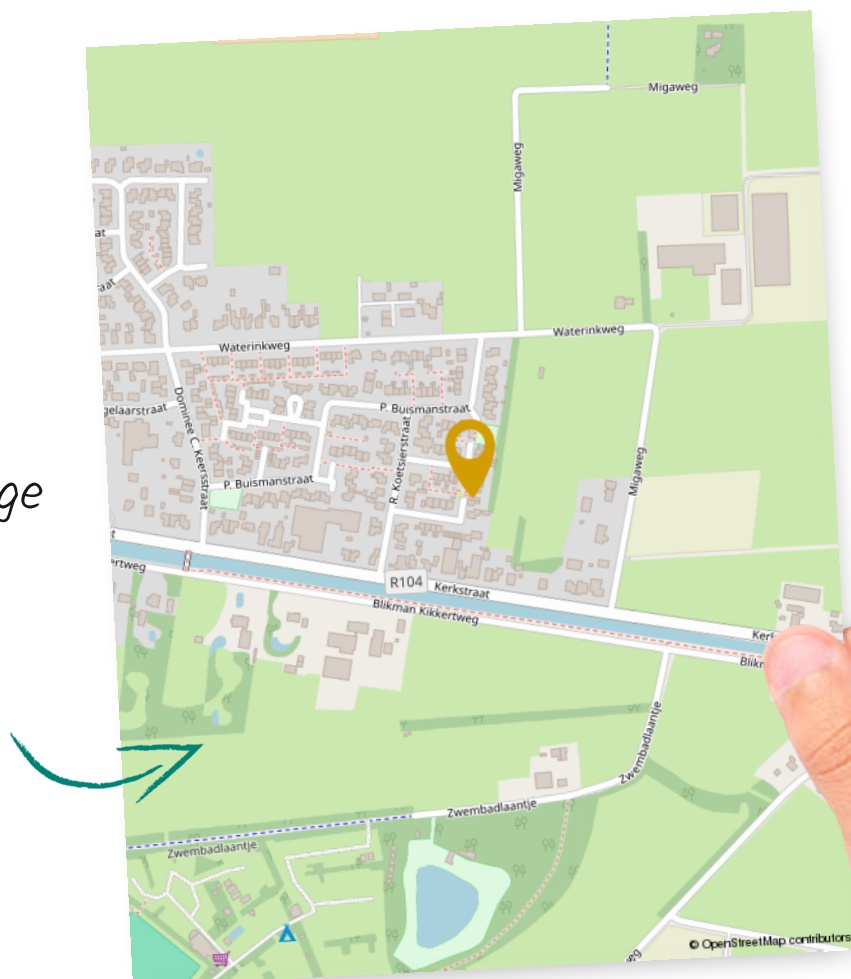

# KADASTRALE KAART

Kadastrale kaart:

Uw referentie: ---

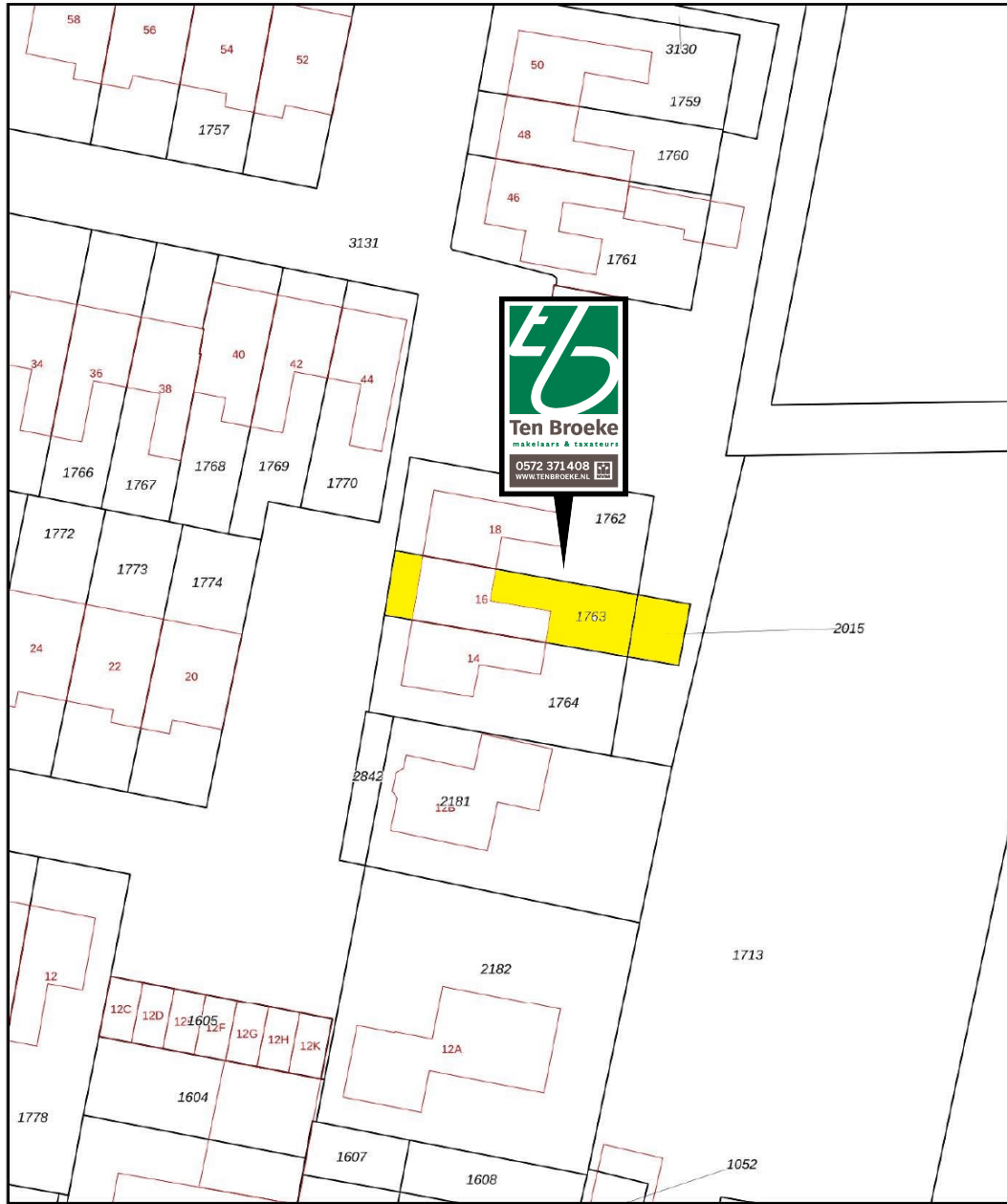

<p>12345 23</p> <p>Deze kaart is noordgericht</p> <p>Perceelnummer</p> <p>Huisnummer</p> <p>Vastgestelde kadastrale grens</p> <p>Voorlopige kadastrale grens</p> <p>Administratieve kadastrale grens</p> <p>Bebouwing</p>	<p>Schaal 1: 500</p> <p>Kadastrale gemeente Dalfsen</p> <p>Sectie M</p> <p>Perceel 1763</p>	<p><b>kadaster</b></p> 
---	---	--

Voor een eensluidend uittreksel, gelieferd op 9 januari 2025  
De bevrager van het kadastrale en de openbare registers

Aan dit uittreksel kunnen geen betrouwbare maten worden ontleend.  
De Diens; voor het kadastrale en de openbare registers behoudt zich de intellectuele eigendomsrechten voor, waaronder het auteursrecht en het databankrecht.

# Begane grond PLATTEGROND



# Begane grond

## PLATTEGROND

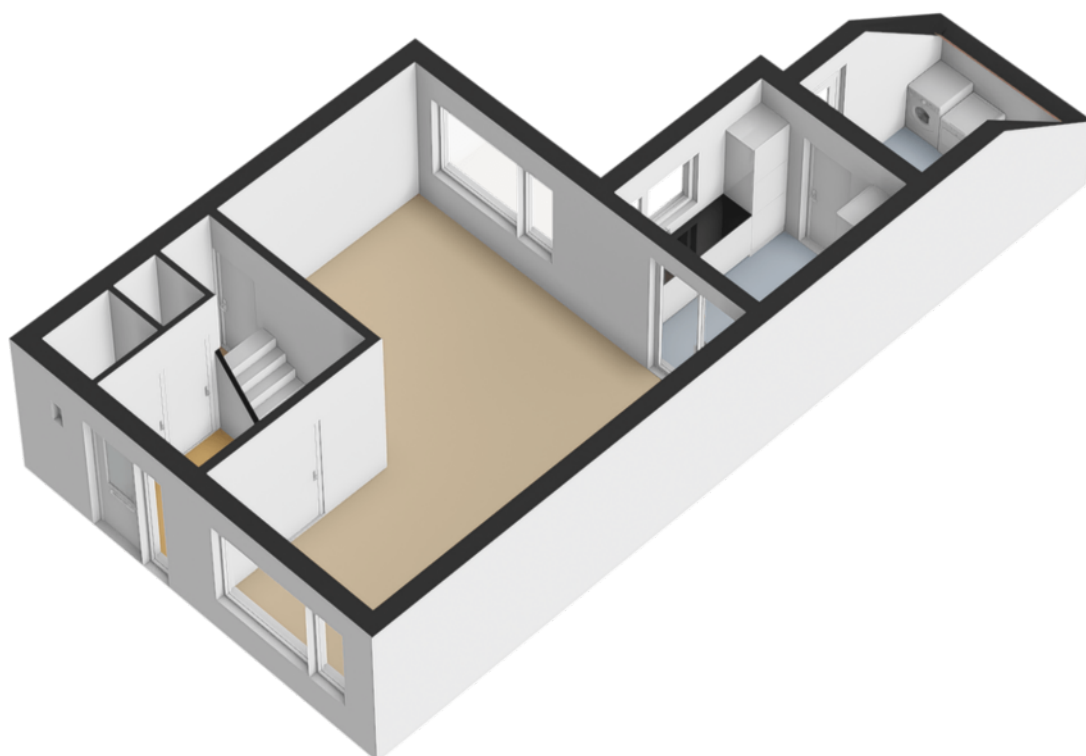

# Eerste verdieping PLATTEGROND

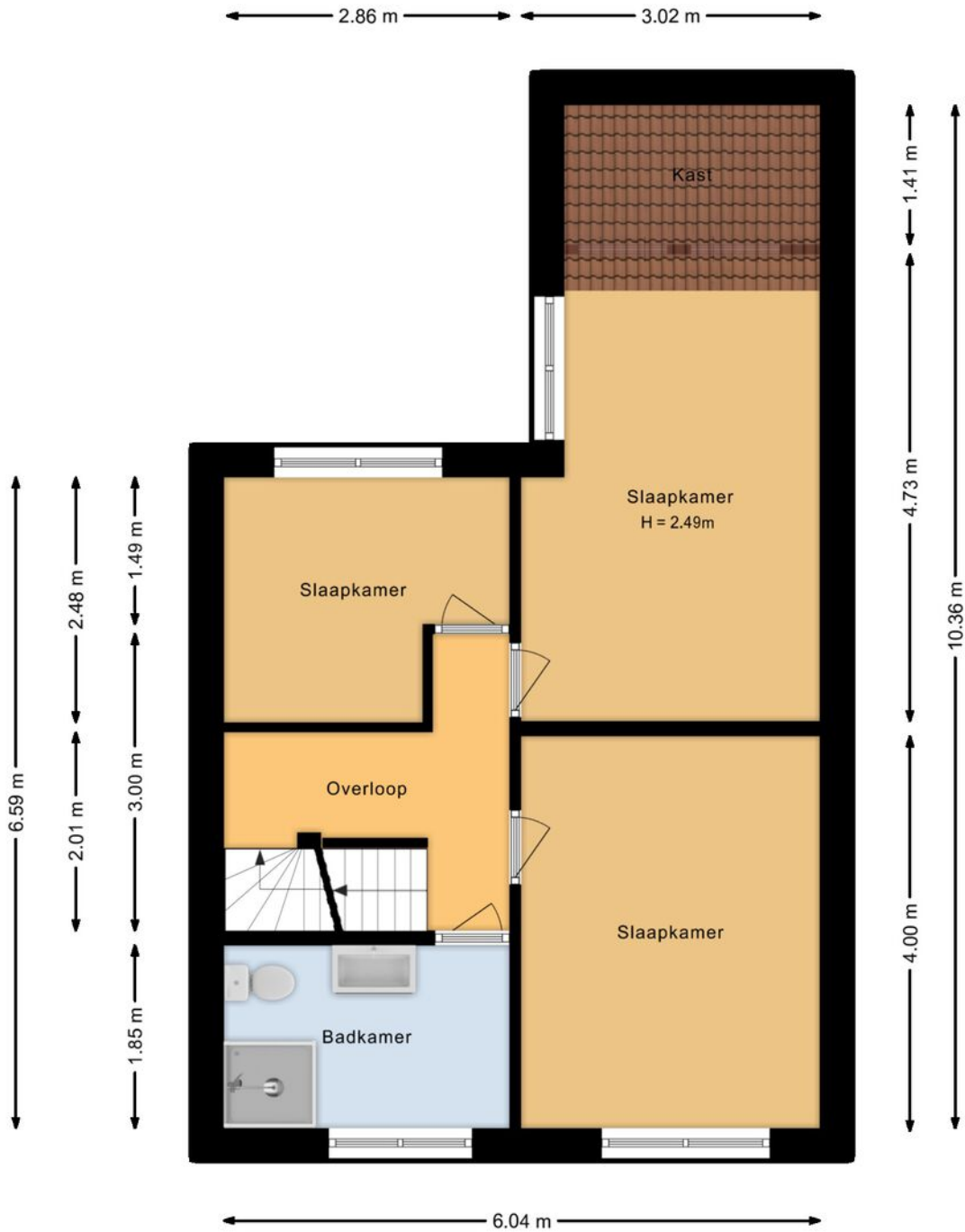

# Eerste verdieping PLATTEGROND

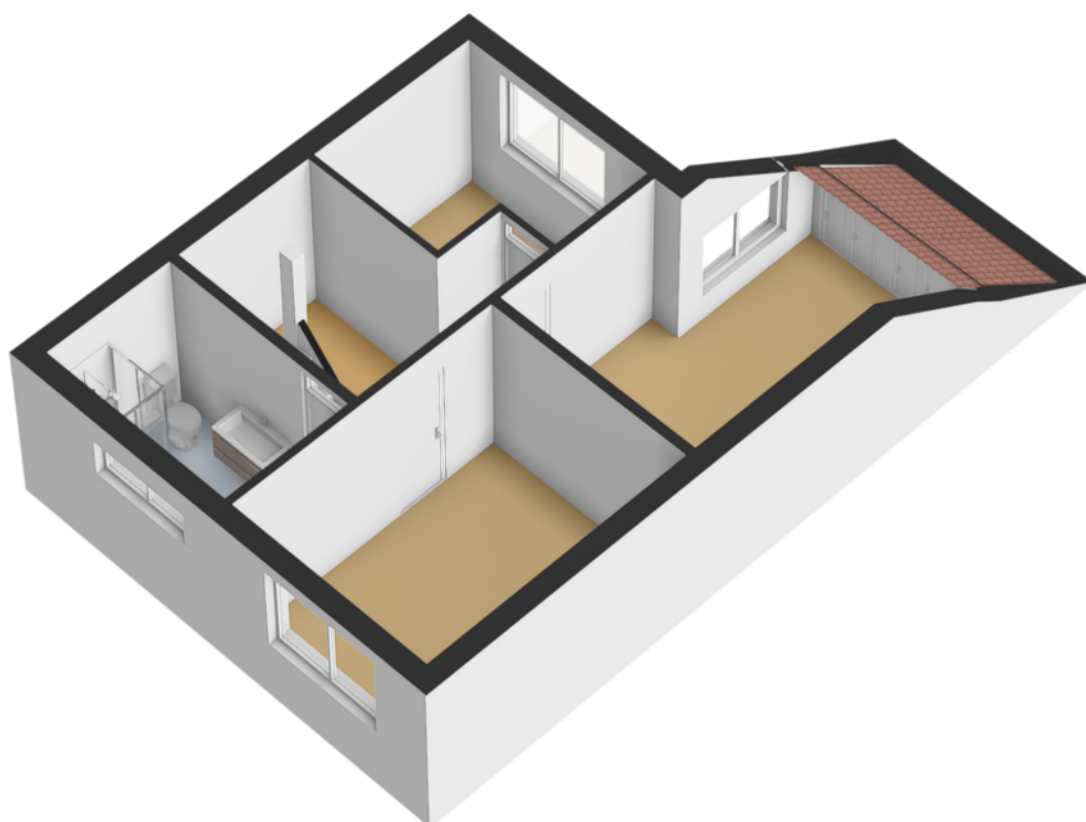



# Tweede verdieping PLATTEGROND

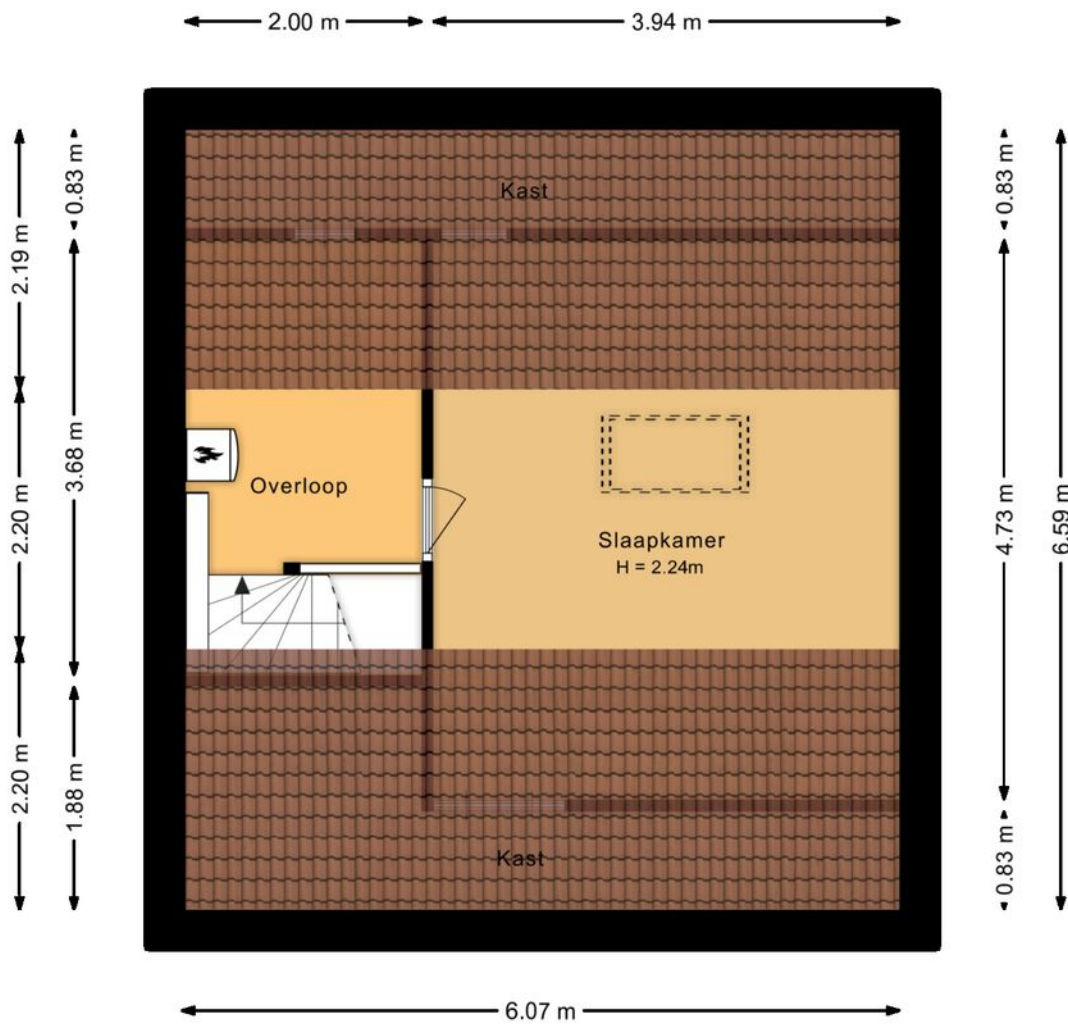

Berging  
PLATTEGROND

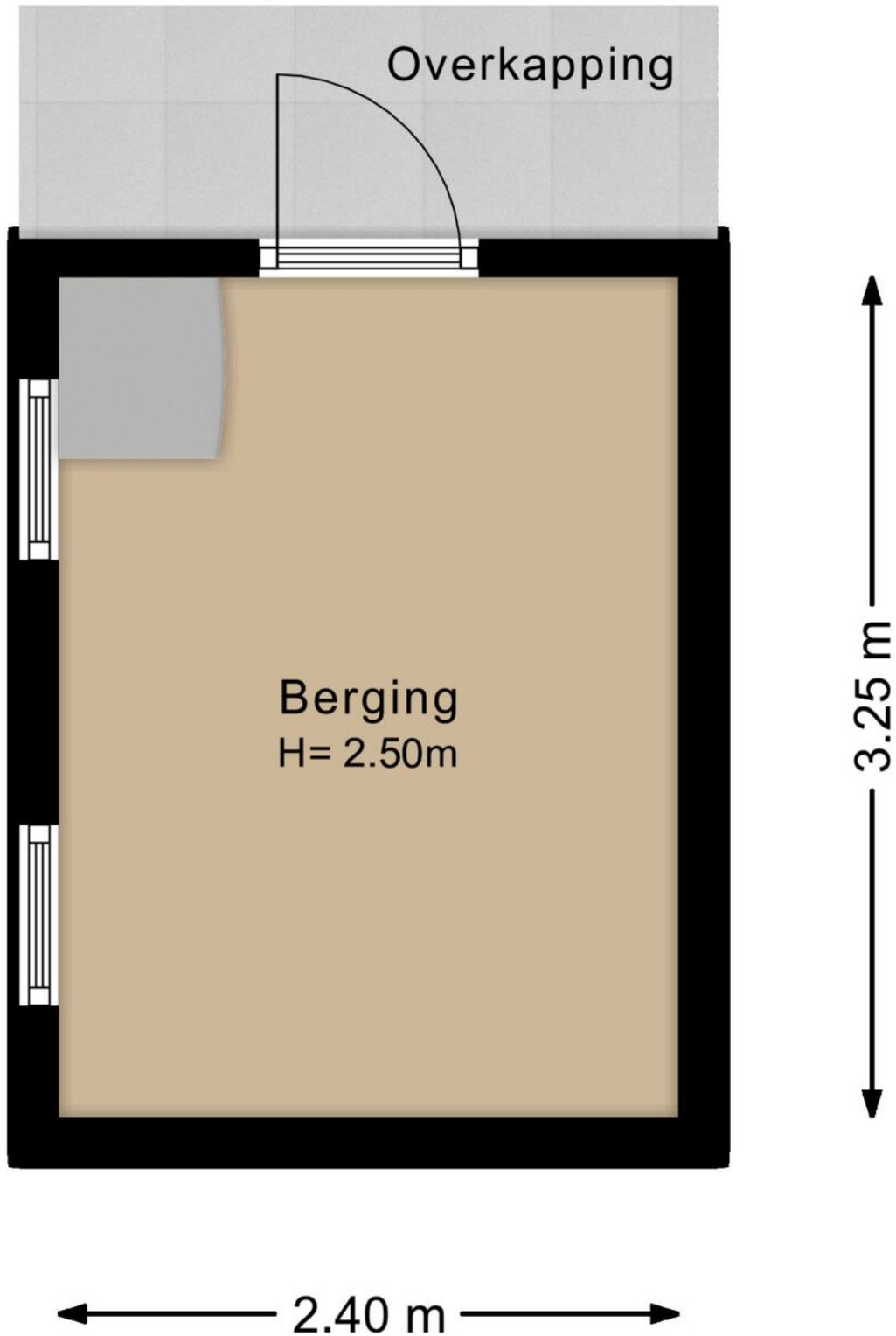

# LIJST VAN ZAKEN

R.Koetsierstraat 16

	Blijft achter	Gaat mee	Ter overname
<b>Woning - Interieur</b>			
Designradiator(en)	X		
Verlichting, te weten			
- inbouwspots/dimmers	X		
- losse (hang)lampen		X	
Raamdecoratie/zonwering binnen, te weten			
- gordijnrails	X		
- gordijnen	X		
- rolgordijnen	X		
- jaloezieën	X		
- (losse) horren/rolhorren	X		
Vloerdecoratie, te weten			
- laminaat	X		
- plavuizen	X		
- PVC vloer	X		
<b>Woning - Keuken</b>			
Keukenblok (met bovenkasten)	X		
Keuken (inbouw)apparatuur, te weten			
- kookplaat	X		
- afzuigkap	X		
- combi-oven/combimagnetron	X		
- koelkast	X		
- vriezer		X	
- vaatwasser	X		
- koffiezetapparaat		X	
<b>Woning - Sanitair/sauna</b>			
Toilet met de volgende toebehoren			
- toilet	X		
- toiletrolhouder	X		
- toiletborstel(houder)		X	

# LIJST VAN ZAKEN

R.Koetsierstraat 16

	Blijft achter	Gaat mee	Ter overname
- fontein	X		
Badkamer met de volgende toebehoren			
- douche (cabine/scherm)	X		
- wastafel	X		
- wastafelmeubel	X		
- toiletkast	X		
- toilet	X		
- toiletrolhouder	X		
- toiletborstel(houder)		X	
<b>Woning - Exterieur/installaties/veiligheid/energiebesparing</b>			
(Voordeur)bel	X		
Rookmelders	X		
(Klok)thermostaat	X		
Zonwering buiten	X		
Telefoonaansluiting/internet aansluiting	X		
Warmwatervoorziening, te weten			
- CV-installatie	X		
<b>Tuin - Inrichting</b>			
Tuinaanleg/bestrating	X		
Beplanting	X		
<b>Tuin - Verlichting/installaties</b>			
Buitenverlichting	X		
Tijd- of schemerschakelaar/bewegingsmelder	X		
<b>Tuin - Bebouwing</b>			
Tuinhuis/buitenberging	X		
Kasten/werkbank in tuinhuis/berging		X	
<b>Tuin - Overig</b>			

# LIJST VAN ZAKEN

R.Koetsierstraat 16

	<b>Blijft achter</b>	<b>Gaat mee</b>	<b>Ter overname</b>
Overige tuin, te weten			
- (sier)hek	X		
- vlaggenmast(houder)	X		

# Vragenlijst

## R.Koetsierstraat 16

### Bijzonderheden I A.

Zijn er nadat u het perceel in eigendom hebt gekregen nog andere, eventuele aanvullende notariële of onderhandse akten opgesteld met betrekking tot het perceel?

Nee

Zo ja, welke?

### Bijzonderheden I B.

Zijn er mondelinge of schriftelijke afspraken gemaakt over aangrenzende percelen? (Denk hierbij aan regelingen voor het gebruik van een poort, schuur, garage, tuin, overeenkomsten met meerdere burens, toezeggingen, erfafscheidingen.)

Nee

Zo ja, welke zijn dat?

### Bijzonderheden I C.

Wijken de huidige terreinafscheidingen af van de kadastrale eigendomsgrenzen? (Denk hierbij ook aan strookjes grond van de gemeente die u in gebruik heeft, of grond van u die gebruikt wordt door de burens.)

Nee

Zo ja, waaruit bestaat die afwijking?

### Bijzonderheden I D.

Is een gedeelte van de woning, schuur, garage of schutting gebouwd op grond van de burens of andersom?

Nee

Zo ja, graag nader toelichten:

### Bijzonderheden I E.

Heeft u grond van derden in gebruik?

Nee

Zo ja, welke grond?

### Bijzonderheden I F.

# Vragenlijst

## R.Koetsierstraat 16

Rusten er 'bijzondere lasten en beperkingen' op de woning en/of het perceel? (Bijzondere lasten en beperkingen kunnen privaatrechtelijke beperkingen zijn zoals (lijdende) erfdienstbaarheden (bijvoorbeeld een recht van overpad), kwalitatieve verplichtingen, kettingbedingen, vruchtgebruik, voorkeursrecht (bijvoorbeeld een eerste recht van koop), opstalrecht, erfpacht, huurkoop. Het kan ook gaan om publiekrechtelijke beperkingen zoals een aanschrijving van de gemeente in het kader van een illegale verbouwing)

Nee

Zo ja, welke?

### Bijzonderheden I G.

Is de Wet voorkeursrecht gemeenten van toepassing?

Nee

### Bijzonderheden I H.

Is er een anti-speculatiebeding en/of zelfbewoningsplicht van toepassing op de woning?

Nee

Zo ja, hoe lang nog?

### Bijzonderheden I I.

Is er sprake van een beschermd stads- of dorpsgezicht of loopt er een procedure tot aanwijzing daartoe?

Nee

Is er sprake van een gemeentelijk-, provinciaal-of rijksmonument of loopt er een procedure tot aanwijzing daartoe?

Nee

Is er volgens het bestemmingsplan sprake van een beeldbepalend of karakteristiek object?

Nee

### Bijzonderheden I J.

Is er sprake (geweest) van ruilverkaveling?

Nee

Zo ja, moet u hiervoor ruilverkavelingsrente betalen?

Zo ja, hoeveel en voor hoe lang? Bedrag:

Duur:

### Bijzonderheden I K.

Is er sprake van onteigening?

Nee

# Vragenlijst

## R.Koetsierstraat 16

### Bijzonderheden I L.

Is de woning of de grond geheel of gedeeltelijk verhuurd of bij anderen in gebruik? Nee

Zo ja: Is er een huurcontract/ gebruiksovereenkomst?

Indien er geen contract of overeenkomst is, beschrijf hieronder wat (mondeling) met de huurder/ gebruiker is afgesproken:

Welk gedeelte is verhuurd/ in gebruik gegeven?

Welke delen vallen onder gezamenlijk gebruik?

Welke zaken zijn van de huurder en mag hij verwijderen bij ontruiming?  
(Bijvoorbeeld geiser, keuken, lampen.)

Heeft de huurder een waarborgsom gestort?

Zo ja, hoeveel?

Heeft u nog andere afspraken met de huurders gemaakt?

Zo ja, welke?

### Bijzonderheden I M.

Is er over de woning een geschil/procedures gaande, al dan niet bij de rechter, huurcommissie of een andere instantie?(bijvoorbeeld onteigening/ kwesties met burens, zoals erfdiensbaarheden, recht van overpad, erfafscheidingen e.d.) Nee

Zo ja, welke is/zijn dat?

### Bijzonderheden I N.

Is er bezwaar gemaakt tegen de waardebeschikking WOZ? Nee

Zo ja, toelichting:

### Bijzonderheden I O.

Zijn er door de overheid of nutsbedrijven verbeteringen of herstellingen voorgeschreven of aangekondigd die nog niet naar behoren zijn uitgevoerd? Nee

Zo ja, welke?

### Bijzonderheden I P.



# Vragenlijst

## R.Koetsierstraat 16

Zijn er in het verleden subsidies of premies verstrekt die bij verkoop van de woning voor een deel kunnen worden teruggevorderd?

Nee

Zo ja, welke?

### Bijzonderheden I Q.

Is de woning onbewoonbaar verklaard of in het verleden ooit onbewoonbaar verklaard geweest?

Nee

Zo ja, waarom?

### Bijzonderheden I R.

Is er bij verkoop sprake van een omzetbelastingheffing?  
(Bijvoorbeeld omdat het een voormalig bedrijfsonroerendgoed is, of een woning met praktijkgedeelte, of omdat u pas ingrijpend verbouwd hebt.)

Nee

Zo ja, waarom?

### Bijzonderheden I S.

Hoe gebruikt u de woning nu? (Bijvoorbeeld woning, praktijk, winkel, opslag)

woning

Is dat gebruik volgens de gemeente toegestaan?

Ja

Zo nee, heeft de gemeente dit strijdige gebruik wel eens bij u aangekaart?

Hoe heeft de gemeente dit strijdige gebruik bij u aangekaart?

### Gevels 2 A.

Is er sprake (geweest) van vochtdoorslag of aanhoudend vochtige plekken op de gevels?

Nee

Zo ja, waar?

### Gevels 2 B.

Zijn er (gerepareerde) scheuren/beschadigingen in/aan de gevels aanwezig?

Nee

Zo ja, waar?

### Gevels 2 C.

Zijn de gevels tijdens de bouw geïsoleerd?

Ja

# Vragenlijst

## R.Koetsierstraat 16

Zo nee, zijn de gevels daarna (deels) geïsoleerd?

Zo ja, wanneer heeft de isolatie van de gevels plaatsgevonden en met welk isolatiemateriaal?

Heeft u een certificaat of bewijs van het na-isoleren?

Is er sprake van volledige isolatie? Niet bekend

Zo nee, welke delen van de gevels zijn er niet geïsoleerd? .

### Gevels 2 D.

Zijn de gevels ooit gereinigd? Nee

Zo ja, volgens welke methode en wanneer?

### Dak(en) 3 A.

Hoe oud zijn de daken ongeveer? Platte daken: N.v.t.

Overige daken: 44 jaar

### Dak(en) 3 B.

Heeft u last van daklekkages (gehad)? Nee

Zo ja, waar?

### Dak(en) 3 C.

Zijn er in het verleden gebreken geconstateerd aan de dakconstructie zoals scheve, doorbuigende, krakende, beschadigde en/of aangetaste dakdelen? Nee

Zo ja, waar?

### Dak(en) 3 D.

Heeft u het dak al eens (gedeeltelijk) laten vernieuwen c.q. laten repareren? Nee

Zo ja, welk (gedeelte van het) dak en waarom?

### Dak(en) 3 E.

Is het dak tijdens de bouw geïsoleerd? Platte daken: Nee

Overige daken: Ja

Zo nee, is het dak daarna geïsoleerd? Platte daken: Nee

Overige daken:

# Vragenlijst

## R.Koetsierstraat 16

Zo ja, wanneer heeft de isolatie plaatsgevonden en met welk isolatiemateriaal?	Er heeft in 2016 volledige isolatie plaatsgevonden van het dak. Het is mij niet bekend welke isolatiemateriaal er toen is gebruikt.
Heeft u een certificaat of bewijs van het na-isoleren?	Nee
Is er sprake van volledige isolatie? Platte daken:	Nee
Overige daken:	Ja
Zo nee, welke delen zijn er niet geïsoleerd?	Het huis heeft geen platte daken.

### Dak(en) 3 F.

Zijn de regenwaterafvoeren lek of verstopt?	Nee
Zo ja, toelichting:	

### Dak(en) 3 G.

Zijn de dakgoten lek of verstopt?	Nee
Zo ja, toelichting:	

### Kozijnen, ramen en deuren 4 A.

Van welk materiaal zijn de buitenkozijnen gemaakt? (bijvoorbeeld hout, kunststof of aluminium of een andersoortig materiaal)	Aluminium
--	-----------

### Kozijnen, ramen en deuren 4 B.

Wanneer zijn de buitenkozijnen, ramen en deuren voor het laatst geschilderd?	Buitenkozijnen niet omdat ze van aluminium zijn, de buitendeuren zijn in 2021 voor het laatst geschilderd.
Is dit gebeurd door een erkend schildersbedrijf?	Nee
Zo ja, door wie?	

### Kozijnen, ramen en deuren 4 C.

Functioneren alle scharnieren en sloten?	Ja
Zo nee, toelichting:	

### Kozijnen, ramen en deuren 4 D.

Zijn voor alle afsluitbare deuren, ramen etc. sleutels aanwezig?	Ja
Zo nee, voor welke deuren, ramen etc. niet?	

### Kozijnen, ramen en deuren 4 E.

# Vragenlijst

## R.Koetsierstraat 16

Is er sprake van isolerende beglazing?	Ja
Zo ja, welk type glas? (bijvoorbeeld HR, HR+, HR++ of HR+++ , zie de glassponning waarin doorgaans staat vermeld welke type glas er is geplaatst)	Alle ramen HR, grote raam aan de voorzijde Sanco Plus EN 4-12-6 (geplaatst in 2020)
Is er sprake van isolerende beglazing in de gehele woning?	Nee
Zo nee, welke ramen zijn niet geïsoleerd?	De ramen op de 1e verdieping niet.

### Kozijnen, ramen en deuren 4 F.

Is er bij de isolerende beglazing sprake van condensvorming tussen het glas? (Denk aan lekkende ruiten.)	Nee
Zo ja, waar?	

### Vloeren, plafonds en wanden 5 A.

Is er sprake (geweest) van vochtdoorslag of optrekkend vocht op de vloeren, plafonds en/of wanden?	Nee
Zo ja, waar?	

### Vloeren, plafonds en wanden 5 B.

Is er sprake (geweest) van schimmelvorming op de vloeren, plafonds en/of wanden?	Ja
Zo ja, waar?	Bij de niet geïsoleerde ramen zit er schimmel op de kitrand.

### Vloeren, plafonds en wanden 5 C.

Zijn er (gerepareerde) of (verborgen) scheuren en/of beschadigingen in/aan vloeren, plafonds en/ of wanden aanwezig?	Nee
Zo ja, waar?	

### Vloeren, plafonds en wanden 5 D.

Hebben zich in het verleden problemen voorgedaan met de afwerkingen? (Bijvoorbeeld loszittend tegelwerk, loslatend behang of spuitwerk, holklinkend of loszittend stucwerk, etc.)	Nee
Zo ja, waar?	

### Vloeren, plafonds en wanden 5 E.

# Vragenlijst

## R.Koetsierstraat 16

Is er sprake (geweest) van gebreken aan de vloerconstructie, zoals scheve, doorbuigende, krakende, beschadigde en/of aangetaste vloerdelen?

Nee

Zo ja, waar?

### Vloeren, plafonds en wanden 5 F.

Is er sprake van vloerisolatie?

Ja

Zo ja, wanneer heeft de isolatie van de vloer plaatsgevonden en met welk isolatiemateriaal?

In 2021  
Isolatiemateriaal: polystyreen platen van totaal 10 cm (2 x 5 cm)

Heeft u een certificaat of bewijs van het na-isoleren?

Nee

Is er sprake van volledige isolatie?

Ja

Zo nee, welke delen zijn er niet geïsoleerd?

### Fundering, kruipruimte en kelder 6 A.

Is er sprake (geweest) van gebreken aan de fundering?

Nee

Zo ja, waar?

### Fundering, kruipruimte en kelder 6 B.

Is de kruipruimte toegankelijk?

Ja

Is de kruipruimte droog?

Meestal

Zo nee of meestal, toelichting:

Tijdens de laatste hele natte periode is er voor het eerst water geconstateerd in de kruipruimte. Toen had volgens ons een groot deel van het dorp daar last van.

### Fundering, kruipruimte en kelder 6 C.

Is er sprake van vochtdoorslag door de kelderwand?

Nee

Zo ja of soms, toelichting:

### Fundering, kruipruimte en kelder 6 D.

Is de grondwaterstand in de afgelopen jaren waarneembaar gewijzigd of is er sprake van wateroverlast geweest?

Nee

Zo ja, heeft dit tot problemen geleid in de vorm van water in de kruipruimte c.q. kelder?

Ja

# Vragenlijst

## R.Koetsierstraat 16

Zo nee, tot wat voor andere problemen heeft dit geleid?

### Installaties 7 A.

Wat voor warmte-installatie(s) is/zijn er aanwezig in de woning?  
(bijvoorbeeld cv-installatie, WTW-systeem, WKO-systeem, (hybride) warmtepomp, airconditioning, zonneboiler, elektrische boiler, pelletkachel dan wel een andere installatie)

CV installatie

Is/zijn de installatie(s) eigendom? Ja

Zo nee, toelichting:  
(bijvoorbeeld de installatie(s) is/ zijn gehuurd of geleased. Tevens huur-/leaseprijs vermelden)

Merk van de installatie(s): Remeha

Type(nummer) van de installatie(s): Calenta 28C

Installatiedatum van de installatie(s): 2016

Op welke datum is/zijn deze installatie(s) voor het laatst onderhouden? 2025

Is het onderhoud uitgevoerd door een erkend bedrijf? Ja

Zo ja, door wie? Tijhaar Vilsteren

### Installaties 7 B.

Zijn er de afgelopen tijd zaken opgevallen ten aanzien van de installatie(s)? Nee  
(bijvoorbeeld de cv-installatie moet meer dan 1 keer per jaar bijgevuld worden of de installatie functioneert niet goed)

Zo ja, wat is u opgevallen?

### Installaties 7 C.

Zijn er radiatoren die niet warm worden? Nee

Zo ja, welke?

### Installaties 7 D.

Zijn er radiatoren of (water)leidingen die lekken? Nee

Zo ja, waar en welke?

### Installaties 7 E.

# Vragenlijst

## R.Koetsierstraat 16

Zijn er radiatoren of (water)leidingen die ooit zijn bevroren? Nee

Zo ja, waar?

### Installaties 7 F.

Heeft u vloerverwarming in de woning? Ja

Zo ja, betreft dit elektrische vloerverwarming, vloerverwarming met warm water of anders? Nee  
Elektrisch:

warm water: Ja

overig, namelijk

Waar bevindt zich de elektrische vloerverwarming?

Waar bevindt zich de vloerverwarming met warm water? Kamer, keuken, hal en bijkeuken

Waar bevindt zich de overige vloerverwarming? .

### Installaties 7 G.

Zijn er vertrekken die niet (goed) warm worden? Ja

Zo ja, welke? Slaapkamer achterzijde woning en zolderkamer

### Installaties 7 H.

Heeft de woning zonnepanelen die uw eigendom zijn? Nee

Heeft de woning zonnepanelen die worden gehuurd of geleased? Nee

Kan het huurcontract/ leasecontract worden overgenomen door koper? Zo ja, dan overnamecontract opvragen.

Hoeveel zonnepanelen zijn er aanwezig? Aantal:

Zo ja, blijven de zonnepanelen achter?

Wat is de capaciteit van één zonnepaneel?  
(De capaciteit van zonnepanelen wordt uitgedrukt in Wattpiek (Wp). Bijvoorbeeld één zonnepaneel levert 390 Wp.

Functioneren alle zonnepanelen?

Wat is het merk/ type van de zonnepanelen?

Maakt u gebruik van een app om de opbrengst van de zonnepanelen te bekijken?

Zo ja, welke?

# Vragenlijst

## R.Koetsierstraat 16

In welk jaar zijn de zonnepanelen geplaatst en door wie? Jaar:

Installateur:

Is de btw over het aankoopbedrag teruggevraagd van de belastingdienst?

Hoeveel stroom heeft u het afgelopen jaar opgewekt? Jaar:

Aantal kWh:

Hoe lang zit er nog fabrieksgarantie op de zonnepanelen?

Zijn de zonnepanelen aangeschaft met subsidie?

Zo ja, moet de subsidie worden terugbetaald?

Zo ja, welk bedrag moet worden terugbetaald?

### Installaties 7 I.

In welk jaar zijn voor het laatst de aanwezige schoorsteenkanalen/rookgasafvoeren geveegd/gereinigd? N.v.t.

### Installaties 7 J.

Wanneer heeft u de aanwezige schoorsteenkanalen voor het laatst gebruikt? Wordt niet gebruikt

Is de trek van aanwezige schoorsteenkanalen goed? Niet bekend

### Installaties 7 K.

Zijn er onderdelen van de elektrische installatie vernieuwd? (onder de elektrische installatie wordt verstaan alle elektra leidingen/ schakelaars stopcontacten, meterkast e.d.) Nee

Zo ja, wanneer en welke onderdelen?

Zijn er gebreken aan de elektrische installatie? Nee

Zo ja, welke?

### Installaties 7 L.

Is er een laadpaal aanwezig voor een elektrische auto? Nee

Zo ja, waar bevindt deze zich?

Blijft deze achter?



# Vragenlijst

## R.Koetsierstraat 16

### Installaties 7 M.

Is er mechanische ventilatie of een soortgelijk systeem aanwezig? Nee

Zo ja, functioneert dit systeem naar behoren?

Zo nee, toelichting:

Wanneer is dit systeem voor het laatst onderhouden?

Hoe oud is dit systeem ongeveer?

### Installaties 7 N.

Is er een domoticasysteem of een soortgelijk systeem aanwezig? (Een domoticasysteem bedient de verwarming, verlichting, verwarming, audio, ventilatie e.d. automatisch) Nee

Zo ja, functioneert dit systeem naar behoren?

Zo nee, toelichting:

Hoe oud is dit systeem ongeveer?

### Installaties 7 O.

Zijn er rookmelders op iedere verdieping aanwezig? Ja

Zo ja, hoe oud zijn de rookmelders ongeveer? 8 jaar

### Sanitair, riolering en keuken 8 A.

Zijn er beschadigingen aan wastafels, douche, bad, toiletten, gootstenen en kranen? Ja

Zo ja, welke? In de wastafel van de badkamer zitten kleine zwarte streepjes in het oppervlak.  
In het toilet in de badkamer zit urinesteen.

### Sanitair, riolering en keuken 8 B.

Hoe oud is de badkamer ongeveer? Dat is mij niet bekend

### Sanitair, riolering en keuken 8 C.

Lopen de afvoeren van wastafels, douche, bad, toiletten, gootstenen en kranen goed door? Nee

Zo nee, welke niet? Het toilet in de badkamer loopt heel af en toe niet goed door (minder dan 1x per maand).

### Sanitair, riolering en keuken 8 D.

# Vragenlijst

## R.Koetsierstraat 16

Is de woning aangesloten op het gemeentelijke riool? Ja

### Sanitair, riolering en keuken 8 E.

Zijn er gebreken (geweest) aan de riolering, zoals breuken, stankoverlast, lekkages, etc.? Nee

Zo ja, welke?

### Sanitair, riolering en keuken 8 F.

Is er een andere voorziening, zoals een septictank, beerput of dergelijk aanwezig? Nee

Zo ja, wat is er aanwezig en hoe dient dit te worden onderhouden?

### Sanitair, riolering en keuken 8 G.

Van welk jaar dateert de keukenopstelling ongeveer? Dat is mij niet bekend. Keuken zat al in de woning toen ik de woning in 2016 kocht.

### Sanitair, riolering en keuken 8 H.

Van welk jaar dateert de inbouwapparatuur ongeveer? Dat is mij niet bekend. Inbouwapparatuur zat al in de woning toen ik deze kocht. In 2018 is de vaatwasser vervangen door een gereviseerde 2e hands

Functioneert alle inbouwapparatuur? Nee

Zo nee, welk inbouwapparaat functioneert niet? De toetsen van de combi magnetron haperen soms.  
De vaatwasser werkt goed maar maakt veel geluid.

### Sanitair, riolering en keuken 8 I.

Heeft u een kokend water kraan? (bijvoorbeeld een Quooker kraan of een soortgelijke kraan) Nee

Zo ja, functioneert deze kraan naar behoren en hoe oud is deze kraan ongeveer?

### Diversen 9 A.

Wat is het bouwjaar van de woning? 1980

### Diversen 9 B.

# Vragenlijst

## R.Koetsierstraat 16

Zijn er asbesthoudende materialen in/op de woning/ bijgebouw(en) aanwezig? (bijvoorbeeld asbest zeil, een asbestplaat die onder en/of achter de CV ketel is geplaatst, asbesthoudend isolatiemateriaal om de verwarmingsbuis, asbesthoudend koord bij oude cv-ketels/ gaskachels, asbestgolfplaten e.d.)

Nee

Zo ja, welke en waar?

### Diversen 9 C.

Blijft er in de woning zeil achter, al dan niet vastgelijmd, dat is aangeschaft tussen 1955 en 1982?

Nee

### Diversen 9 D.

Is er sprake van loden leidingen in de woning?

Nee

Zo ja, waar?

### Diversen 9 E.

Is er een Japanse duizendknoop aanwezig in de tuin? (Een Japanse duizendknoop is een exotische plant, welke moeilijk te verwijderen is. De sterke wortelstokken en stengels van de Japanse duizendknoop zijn in staat om schade te veroorzaken aan gebouwen, leidingen en wegen)

Nee

### Diversen 9 F.

Is er in puin/asbest afval in de grond/tuin aanwezig?

Nee

### Diversen 9 G.

Heeft u elders lekkages gehad? (dus los van het dak/ sanitair/ riolering)

Nee

### Diversen 9 H.

Is de grond verontreinigd?

Nee

Zo ja, is er een onderzoeksrapport?

Zo ja, heeft de gemeente/provincie een onderzoeks- of saneringsbevel opgelegd?

### Diversen 9 I.

# Vragenlijst

## R.Koetsierstraat 16

Is er een olietank aanwezig of aanwezig geweest? Nee

Zo ja, is deze gesaneerd/verwijderd?

Als deze is gesaneerd, waar is de olietank op het perceel gesitueerd?

Is er een Kiwa-certificaat aanwezig? Nee

### Diversen 9 J.

Is er sprake van overlast door ongedierte in of (rond)om de woning? Nee

(Denk aan muizen, ratten, kakkerlakken, etc.)

Zo ja, waar?

### Diversen 9 K.

Is de woning aangetast door houtworm, boktor, ander ongedierte of zwam? Nee

Zo ja, waar?

Zo ja, is deze aantasting al eens behandeld?

Zo ja, wanneer?

Zo ja, door welk bedrijf?

### Diversen 9 L.

Is er sprake van chlorideschade (betonrot)? Nee  
(Betonrot komt vooral voor in kruipruimtes van woningen gebouwd tussen 1965 en 1981 die voorzien zijn van betonnen vloerelementen van het merk Kwaaitaal of Manta. Ook andere beton-elementen - bijvoorbeeld balkons - kunnen aangetast zijn)

Zo ja, waar?

### Diversen 9 M.

Hebben er verbouwingen en/of bijbouwingen plaatsgevonden in en/of om de woning? Nee

Zo ja, welke ver-/bijbouwingen?

Zo ja, in welk jaartal?

Zo ja, door welk bedrijf zijn deze uitgevoerd?

### Diversen 9 N.

# Vragenlijst

## R.Koetsierstraat 16

Zijn er verbouwingen of uitbreidingen uitgevoerd zonder omgevingsvergunning (voorheen bouwvergunning)?

Nee

Zo ja, welke?

### Diversen 9 O.

Is er sprake van glasvezel internet?

Ja

### Diversen 9 P.

Bent u in het bezit van een definitief energieprestatiecertificaat/energielabel?

Ja

Zo ja, welke label?

D

### Vaste lasten 10 A.

Hoeveel betaalde u voor de laatste aanslag onroerendezaakbelasting?

246

Belastingjaar?

2024

### Vaste lasten 10 B.

Wat is de WOZ-waarde?

250000

Peiljaar?

01-01-2023

### Vaste lasten 10 C.

Hoeveel betaalde u voor de laatste aanslag waterschapslasten?

461

Belastingjaar?

2024

### Vaste lasten 10 D.

Hoeveel betaalde u voor de laatste aanslag gemeentelijke belastingen? (zoals rioolheffing en afvalstoffenheffing e.d.)

343

Belastingjaar?

2024

### Vaste lasten 10 E.

Welke voorschotbedragen betaalt u maandelijks aan de nutsbedrijven? Gas:

178

Elektra:

73

Water:

17

Stadsverwarming:

0

# Vragenlijst

## R.Koetsierstraat 16

Anders:	.
Te weten:	0
Wat is uw jaarverbruik voor gas/ elektriciteit en water? Gas (m <sup>3</sup> ):	1452
Elektriciteit hoog (kWh):	3118
Elektriciteit laag (kWh):	0
Elektriciteit totaal (kWh):	3118
Water (m <sup>3</sup> ):	134
Stadsverwarming (GJ):	0
Anders:	.
Met hoeveel bewoners bewoonde u de woning? Aantal:	3

### Vaste lasten 10 F.

Zijn er lease- en/of huurkoopcontracten?  
(Bijvoorbeeld keuken, kozijnen, cv-ketel, etc.)

Nee

Zo ja, welke?

Zijn deze contracten overdraagbaar op de koper?  
Let op! Veel lease- en huurkoopcontracten zijn niet langer overdraagbaar op een koper. Neem hiervoor contact op met de betreffende leverancier.

Hoe lang lopen de contracten nog en wat is de eventuele afkoopsom? Afkoopsom:

Duur:

### Vaste lasten 10 G.

Als er sprake is van erfpacht of opstalrecht hoe hoog is dan de canon per jaar?

0

Heeft u alle canons betaald?

N.v.t

Is de canon afgekocht?

N.v.t

Zo ja, tot wanneer?

### Vaste lasten 10 H.

Heeft u alle gemeentelijke belastingen die u verschuldigd bent al betaald?

Ja

Zijn er variabele bedragen voor gemeenschappelijke poorten, inritten of terreinen?

Nee

Zo ja, hoe hoog en waarvoor?

# Vragenlijst

## R.Koetsierstraat 16

### Vaste lasten 10 I.

Heeft u, om in de straat te parkeren, een parkeervergunning nodig? Nee

Hoeveel parkeervergunningen kunnen er maximaal worden aangevraagd?

Wat zijn de kosten voor deze parkeervergunning(en) per jaar?

### Garanties 11 A.

Zijn er lopende onderhoudscontracten en/of garantieregelingen overdraagbaar aan de koper? (Zoals dakbedekking, cv-installatie, dubbele beglazing, etc.) Nee

Zo ja, welke?

### Nadere informatie 12 A.

Overige zaken(Overige zaken die de koper naar uw mening moet weten)

Ik heb de vragenlijst zo goed mogelijk proberen in te vullen. Aangezien ik de woning 8 jaar geleden heb aangekocht ben ik niet op de hoogte op welke manier de woning tijdens de bouw is geïsoleerd en wat de vorige bewoners hebben toegevoegd.



## WIJ GAAN VOOR EEN **TOP** **RESULTAAT**

Het ging allemaal goed. Leuke mensen vriendelijk en goed op de hoogte van wat er hier speelt op het gebied van huizen en boerderijen. Dus goed en snel mijn boerderij verkocht. Prima.

**Fundareview geplaatst op: 27-07-2022**

Contact met de makelaar was erg makkelijk, goed te bereiken en duidelijke communicatie. Erg goed bereikbaar.

**Fundareview geplaatst op: 23-08-2023**

Het verliep prima, geen opmerking verder. Gewoon zoals t hoort. Goede makelaar. 100% aan te raden.

**Fundareview geplaatst op: 20-12-2023**

# WOW!

## GEWELDIGE WONING!

De beste **hypotheek**

0572-371408 | [info@tenbroeke.nl](mailto:info@tenbroeke.nl)

Een uitgebreide **bezichtiging**

0572-371408 | [makelaardij@tenbroeke.nl](mailto:makelaardij@tenbroeke.nl)



*Neem contact op!*



**Ten Broeke**  
makelaars & taxateurs

Gemiddelde  
beoordeling:

**9.2**



# HYPOTHEKEN

- ✓ Groot aanbod in geldverstrekkers
- ✓ Geen onverwachte, bijkomende kosten
- ✓ Onze adviseurs kijken verder dan uw hypotheek

# VERZEKEREN

- ✓ Snelle schadeafwikkeling
- ✓ Altijd uitleg in begrijpelijke taal
- ✓ Uitstekend bereikbaar voor hulp bij schade



We zijn *onafhankelijk* en werken samen met *fijne partijen*



# ALGEMENE INFORMATIE

## WIJ HELPEN U GRAAG VERDER

Het kopen van een huis brengt veel vragen met zich mee. Dat is niet verwonderlijk want een huis koopt u niet iedere dag. Bovendien zijn er nogal wat aspecten waarvan u op de hoogte moet zijn zodat u weet waar uw rechten en plichten liggen. Wij proberen kort enkele zaken aan u te verduidelijken. Mocht u desondanks toch nog vragen hebben neemt u dan gerust contact met ons op.

Mede namens de verkoper(s) willen wij u bedanken voor de belangstelling die u getoond heeft voor deze woning. Wij horen graag wat u van deze woning vindt! Mocht u besluiten om verder te zoeken dan stellen wij het in elk geval op prijs als u uw reactie op de brochure wilt geven.

### Toelichtingsclausule NEN2580

De in deze brochure genoemde maten zijn berekend op basis van de meetinstructie NEN2580. De Meetinstructie is bedoeld om een meer eenduidige manier van meten toe te passen voor het geven van een indicatie van de gebruiksoppervlakte. De Meetinstructie sluit verschillen in meetuitkomsten niet volledig uit, door bijvoorbeeld interpretatieverschillen, afrondingen of beperkingen bij het uitvoeren van de meting.

### Bezichtiging

Graag nodigen wij u uit om de woning te bezichtigen. Als u de woning heeft bezichtigd, verzoeken wij u vriendelijk binnen 5 dagen een reactie te geven op de woning. De verkoper heeft immers moeite gedaan om zijn huis zo goed mogelijk te presenteren en een bericht van u wordt dan zeer op prijs gesteld!

### Onderhandelingen/biedingen

Bij het doen van een bieding zijn naast de prijs ook de voorwaarden waaronder de koop tot stand komt van belang. Hierbij moet u denken aan de oplevertermijn, mee te verkopen goederen en de ontbindende voorwaarden (bijvoorbeeld financieringsvoorbehoud).

Uw bod wordt aan de verkopers overgebracht en daarop kan een tegenvoorstel volgen. De verkoper kan het bod afwijzen of direct accepteren en is niet verplicht u een tegenvoorstel te doen. U bent pas in onderhandeling als verkoper middels een tegenvoorstel reageert. Het staat partijen vrij om op elk moment de onderhandeling af te breken.

De verkoper kan meerdere biedingen ontvangen en is gerechtigd om met een van hen tot overeenstemming te komen. Het is daarom raadzaam om een zo goed mogelijke bieding te doen voor wat betreft prijs en voorwaarden.

### Na de koop

Na de mondelinge overeenkomst worden de afspraken schriftelijk vastgelegd in de koopovereenkomst/koopakte. Hierin staat onder andere de koopprijs en koopcondities. Tenzij in deze brochure anders is vermeld, wordt een woning verkocht onder de conditie kosten koper. Dit betekent dat de aanvullende kosten voor rekening van de koper komen. Het betreft de overdrachtsbelasting, de notariskosten en de kosten voor inschrijving bij het kadaster.

### Verder zijn de volgende zaken belangrijk:

#### Bankgarantie/waarborgsom

Een koper dient 10% van de koopsom als zekerheidstelling voor de verkoper te storten bij de notaris. Ook kan de financier van de koper een bankgarantie voor het hetzelfde bedrag afgeven.

#### Bedenktijd

De koper heeft de mogelijkheid om de koopakte te ontbinden binnen 3 dagen nadat hij/zij een kopie van de door alle partijen getekende koopakte heeft ontvangen.

#### Financieringsvoorbehoud/ontbinding

In de koopovereenkomst zijn de voorbehouden vastgelegd. Daarna volgt er normaal gesproken een periode van 3 weken om aan de genoemde zaken in het voorbehoud te voldoen (bijvoorbeeld financiering). Indien dat niet is gelukt dan is er de mogelijkheid om de koopovereenkomst te ontbinden.

#### Financiering

Zodra u de woning heeft gekocht kunt u offertes gaan aanvragen bij verschillende geldverstrekkers teneinde financiering zo spoedig mogelijk te realiseren. Voor uw financiering kunt u natuurlijk bij ons kantoor terecht. Onze Erkend Hypotheek -adviseurs zijn onafhankelijk, doen zaken met alle grote geldverstrekkers en bieden unieke arrangementen aan met gunstige voorwaarden en lage rentes.

### Overdracht/transport

Voor de overdracht van uw nieuwe woning is het gebruikelijk dat de partijen eerst nog bij de woning gaan kijken of alles in orde is. Bij deze voor oplevering worden ook de meterstanden genoteerd. Na deze inspectie gaan partijen naar de notaris waar het ondertekenen van de leveringsakte en de sleuteloverdracht plaatsvindt. Ook de financiële afwikkeling tussen partijen wordt door de notaris verzorgd.

### Verzekeringen

De koop van een woning luidt een nieuwe periode in. Dat is een uitgelezen moment om uw totale pakket aan verzekeringen goed te laten bekijken. Wij willen dit graag voor u regelen! Bel of mail voor een afspraak !



**BEZOEK ONS,  
WIJ ADVISEREN U GRAAG**

**Ten Broeke makelaardij B.V.**

Parallelstraat 1  
8152 BD Lemelerveld

Tel: 0572-371408  
makelaardij@tenbroeke.nl



**WWW.TENBROEKE.NL**