



Ten Broeke
makelaars & taxateurs



Hooilanden 20

€ 395.000,- k.k. | LEMELERVELD

WAAROM U HIER WILT WONEN

- ✓ Volledig geïsoleerd en voorzien van HR-beglazing, energielabel A.
- ✓ Onderhoudsarme kunststof kozijnen voorzien van horren.
- ✓ Fraai aangelegde achtertuin met achterom.
- ✓ Houten berging in de achtertuin.
- ✓ Kindvriendelijke buurt.
- ✓ Op loopafstand van het centrum van Lemelerveld.
- ✓ 20 autominuten van Zwolle en Deventer.

Bouwjaar 2010
Energietabel A



Ben je op zoek naar een moderne en energiezuinige woning? Dan is deze goed onderhouden en volledig geïsoleerde woning precies wat je zoekt!

Deze instapklare tussenwoning is gelegen in de kindvriendelijke woonwijk Nieuwe Landen in Lemelerveld (gemeente Dalfsen). De buurt staat bekend om zijn rustige en veilige omgeving. Er zijn diverse speelplaatsen en groenvoorzieningen in de buurt, waardoor kinderen veilig buiten kunnen spelen.

Het perceel van 170 m² beschikt over een verzorgde voor- en achtertuin. De achtertuin, bereikbaar via een

achterom, is de ideale plek om te ontspannen en van de zon te genieten. Bergruimte voor je fietsen of tuingereedschap vind je in de houten berging.

De nabijheid van het centrum van Lemelerveld zorgt ervoor dat alle dagelijkse behoeften binnen handbereik zijn. Hier is een supermarkt, bakker, drogist, kapper en meer, zoals een bibliotheek, horeca en het "Kulturhus" waar diverse activiteiten georganiseerd worden.

Op fietsafstand vind je de Lemelerberg, deel uitmakend van de Sallandse Heuvelrug. Hier is het genieten van de rust en de natuur.



INDELING:

Begane grond:

Entree, hal met trapopgang naar de verdieping, meterkast en toegang tot toiletruimte; tuingerichte woonkamer met een prettige lichtinval door de grote raampartij en een loopdeur naar het terras; provisieruimte onder de trap; open keuken met moderne keukeninrichting voorzien van diverse inbouwapparatuur.

Eerste verdieping:

Ruime overloop, drie slaapkamers, waarvan één royale slaapkamer voorzien van kastenwand;

moderne badkamer voorzien van wastafelmeubel, ligbad/douche combinatie, toilet en elektrische vloerverwarming.

Tweede verdieping:

Via vaste trap toegang tot de royale zolderverdieping voorzien van laminaatvloer, Velux dakraam, opstelling CV-installatie en aansluiting voor witgoedapparatuur. De zolderverdieping biedt de mogelijkheid voor een vierde slaapkamer.

Is jouw interesse gewekt, aarzel dan niet en maak snel een afspraak voor een bezichtiging!



KENMERKEN VAN DEZE WONING

- Soort woning : Eengezinswoning
- Bouwjaar : 2010
- Woonoppervlakte : 117 m²
- Perceeloppervlakte : 170 m²
- Inhoud : 417 m³
- Totaal aantal slaapkamers : 3

Oriëntatie achtertuin

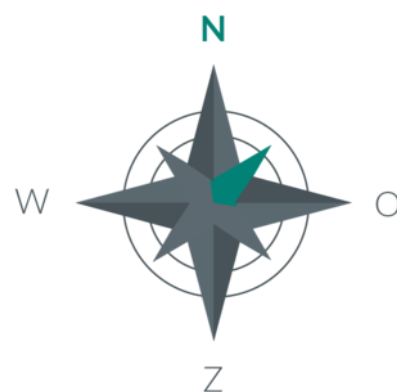



Isolatie

- Spouwmuren : Ja
- Vloerisolatie : Ja
- Muurisolatie : Ja
- Dubbel glas (HR) : Ja
- Kapisolatie : Ja

Energie

- Gasaansluiting : Ja
- Zonnepanelen : Nee
- CV ketel bouwjaar : 2010

Energie label

Deze woning heeft energielabel A.





Tuingerichte woonkamer met een prettige lichtinval door de grote raampartij en een loopdeur naar het terras.













*Open keuken met moderne
keukeninrichting voorzien van
diverse inbouwapparatuur.*













Slaapkamer 1

Slaapkamer 2





Slaapkamer 3



Moderne badkamer voorzien van wastafelmeubel, ligbad/ douche combinatie, toilet en elektrische vloerverwarming.





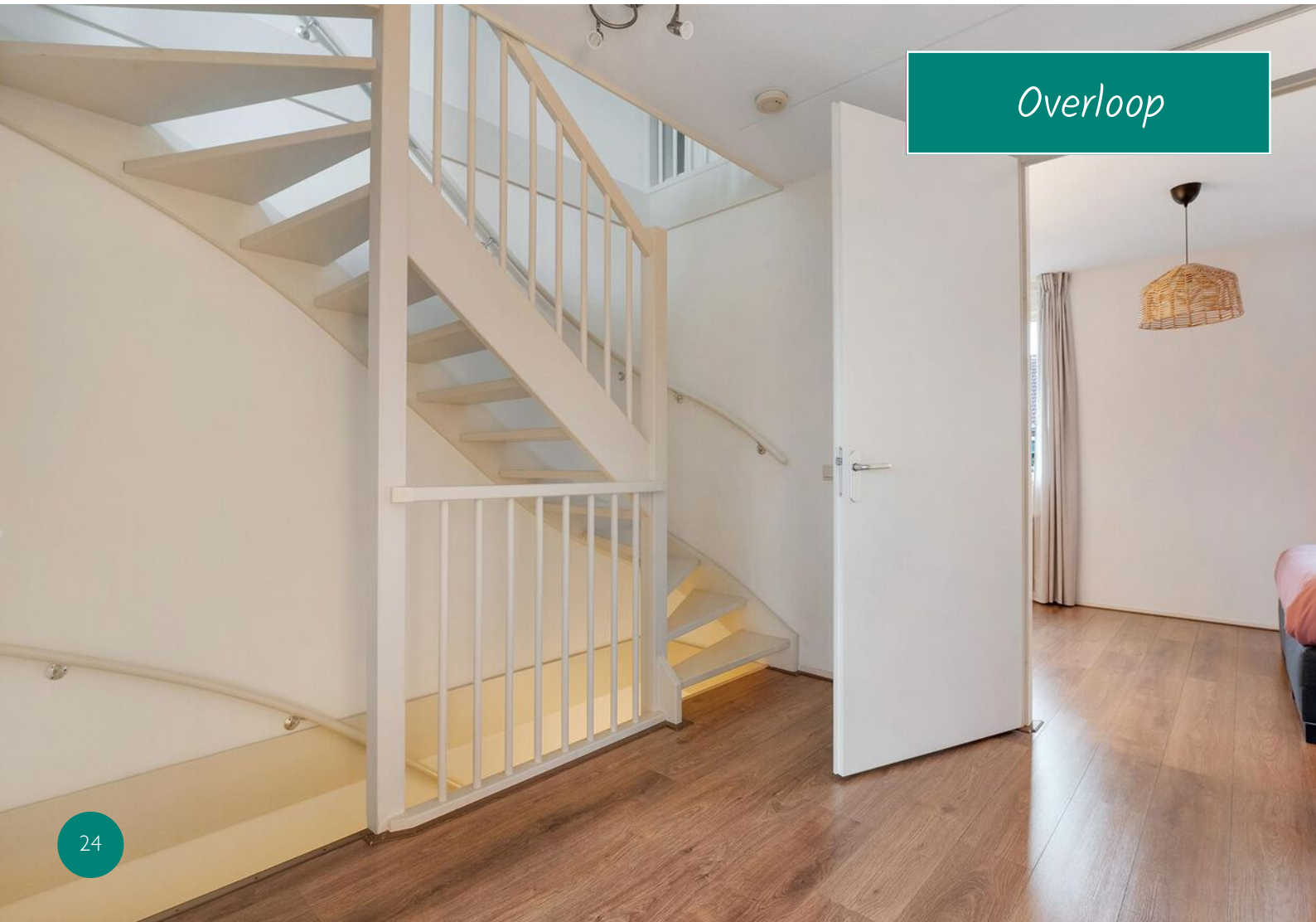

Overloop



Via vaste trap toegang tot de royale zolderverdieping voorzien van laminaatvloer, Velux dakraam, opstelling CV-installatie en aansluiting voor witgoedapparatuur.



*Verzorgde achtertuin,
bereikbaar via
achterom en voorzien
van houten berging.*





Heeft u vragen?

Bel ons: 0572-371408

Mail ons: makelaardij@tenbroeke.nl



Gerben ten Broeke

Beëdigd makelaar/taxateur RMT
06-50671834



Linda Smeenk

Beëdigd makelaar/taxateur RMT
06-49835279









De woonwijk "Nieuwe Landen" staat bekend om zijn rustige en veilige omgeving. Er zijn diverse speelplaatsen en groenvoorzieningen in de buurt, waardoor kinderen veilig buiten kunnen spelen.



Begane grond PLATTEGROND

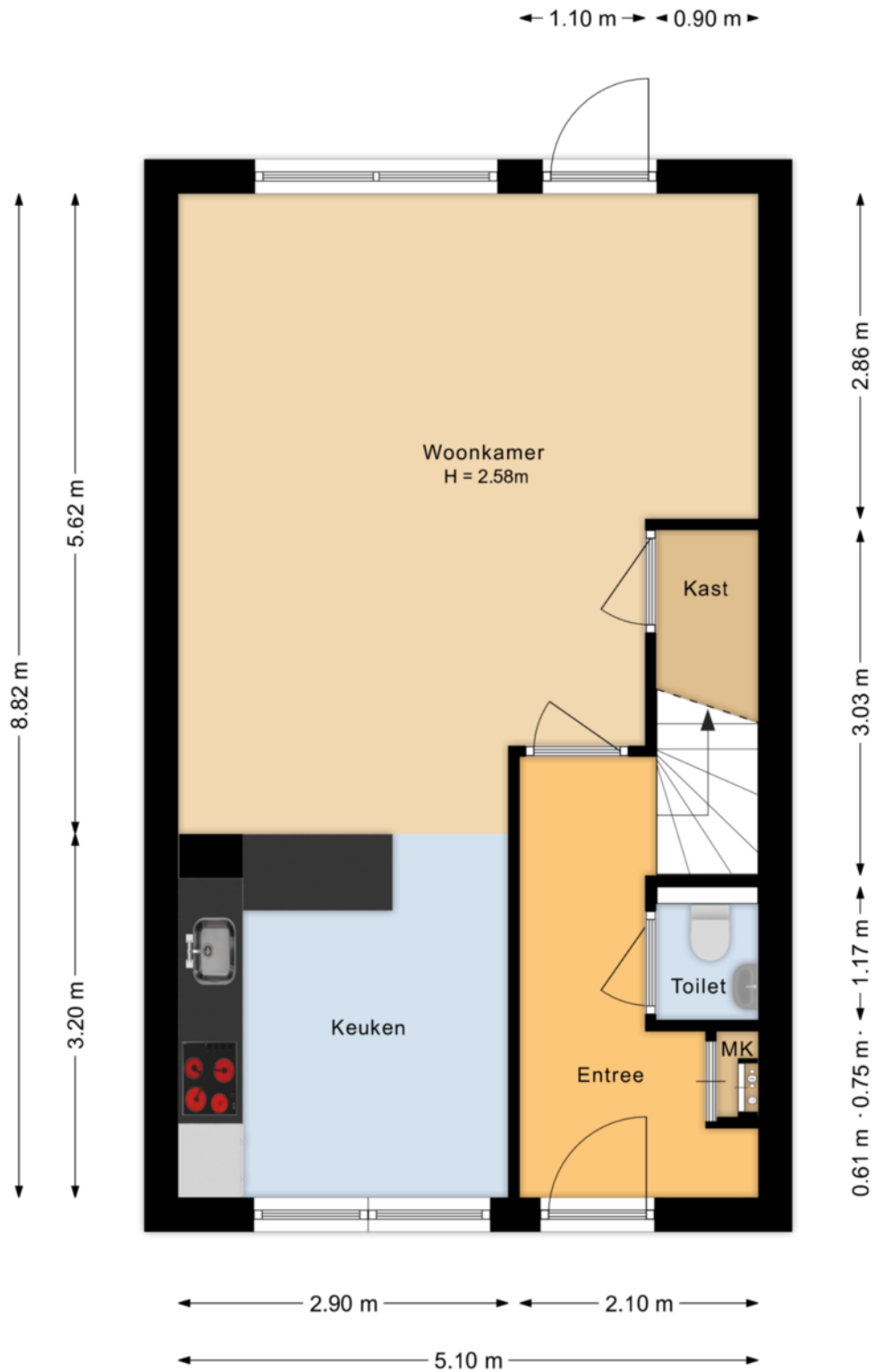

Begane grond

PLATTEGROND

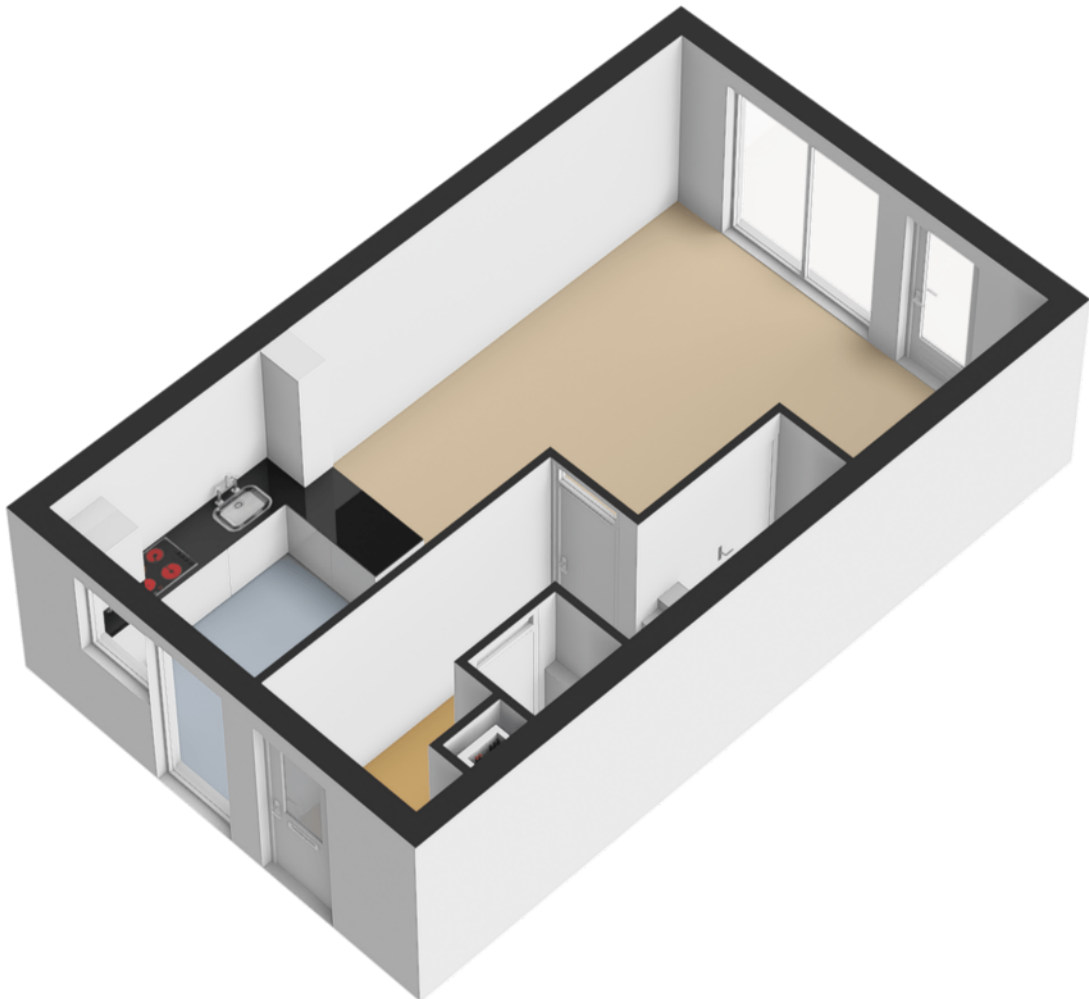

Ie Verdieping PLATTEGROND

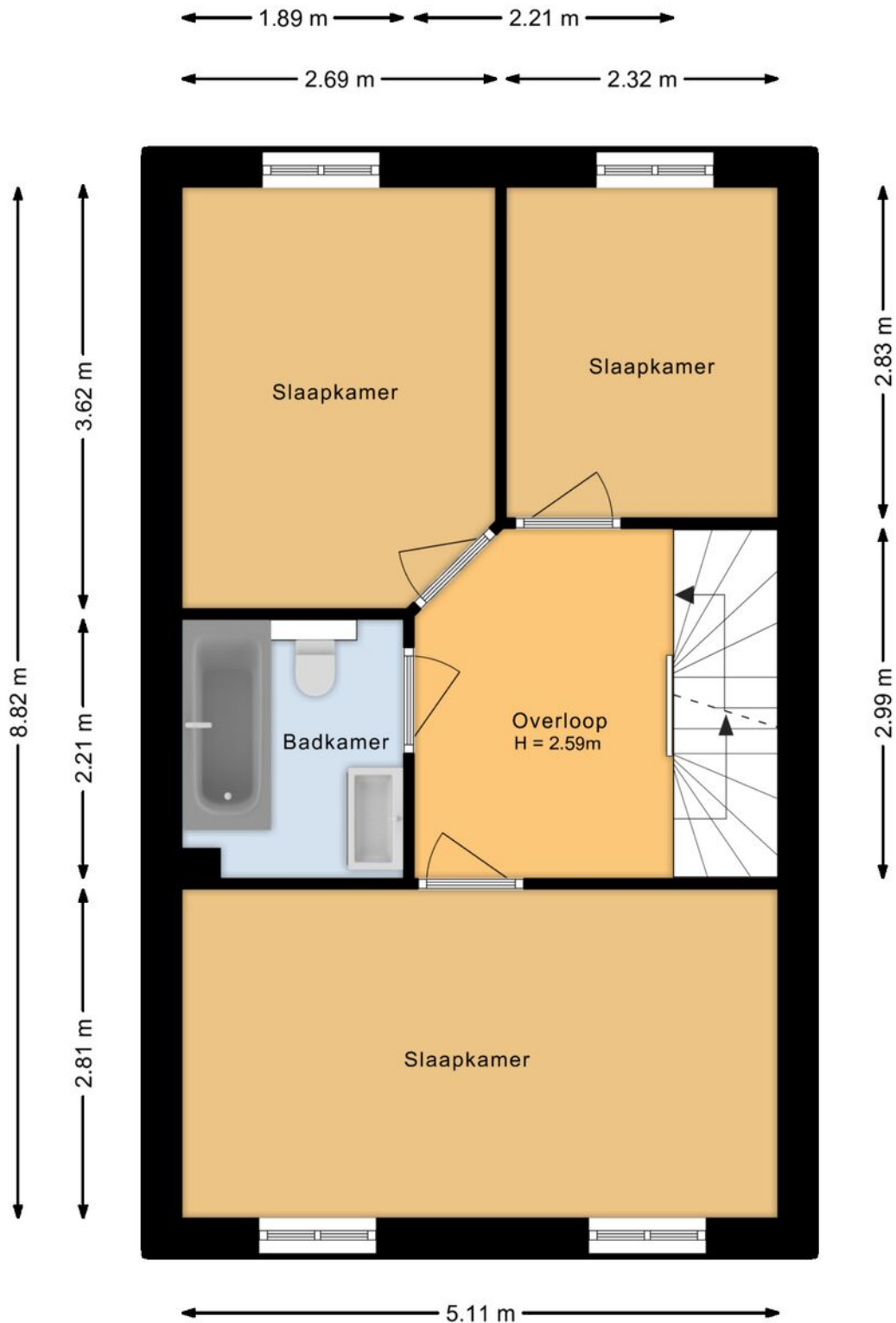

Ie Verdieping PLATTEGROND

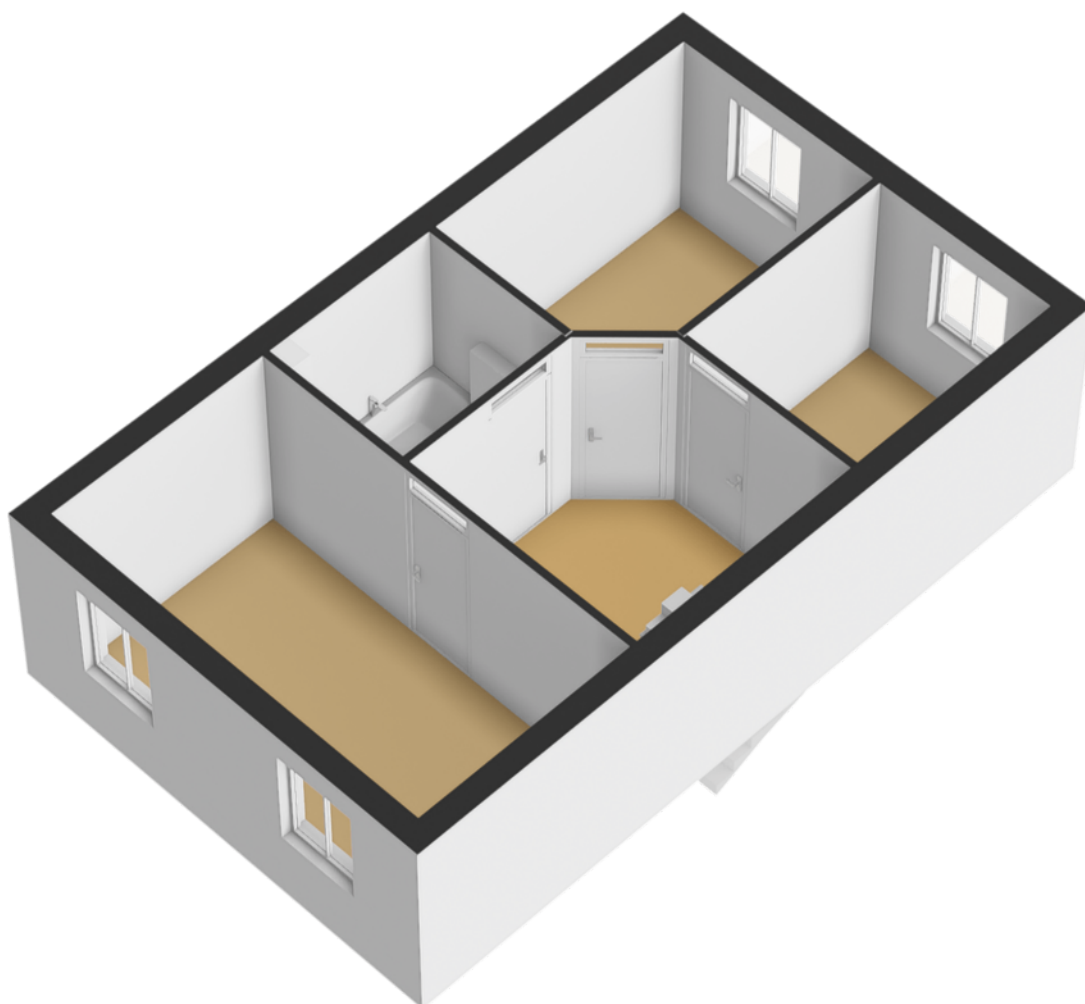

Zolder PLATTEGROND

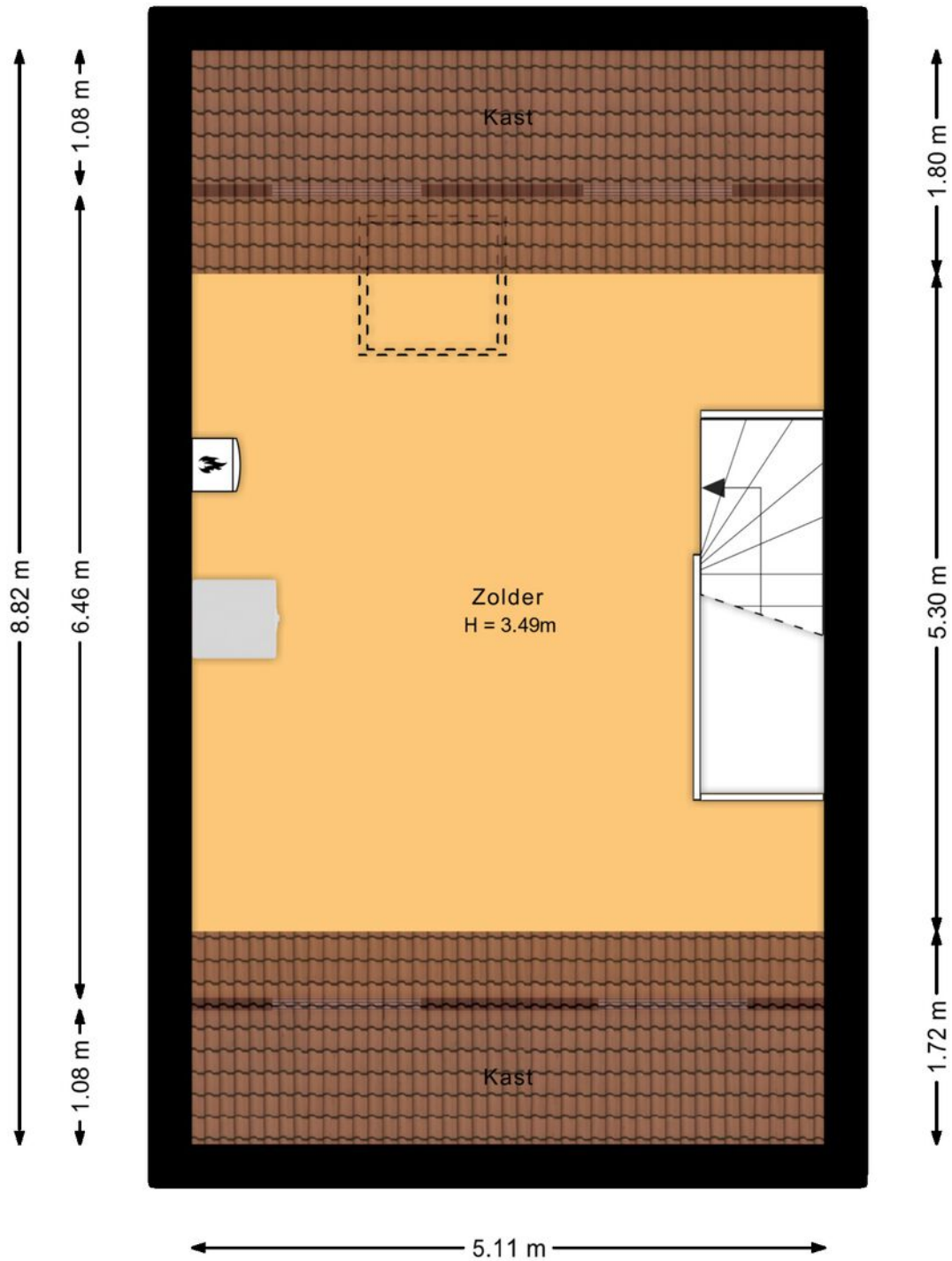

Zolder PLATTEGROND

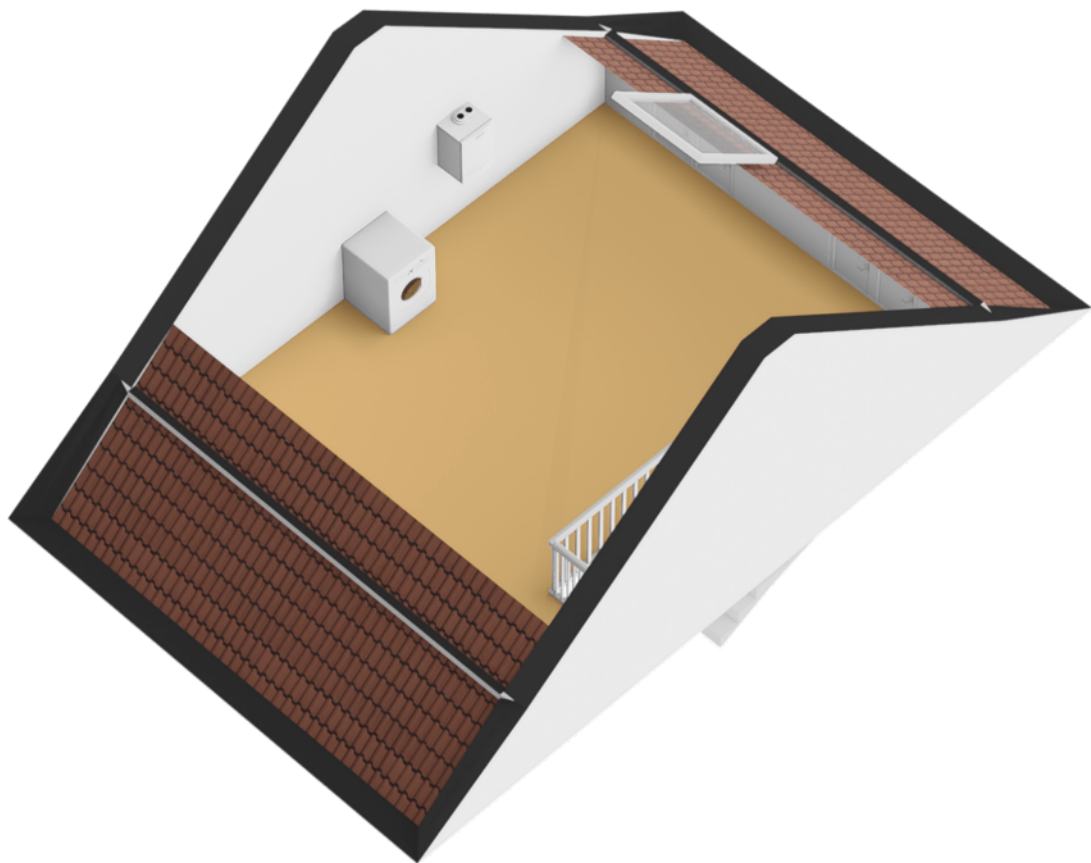

Berging PLATTEGROND

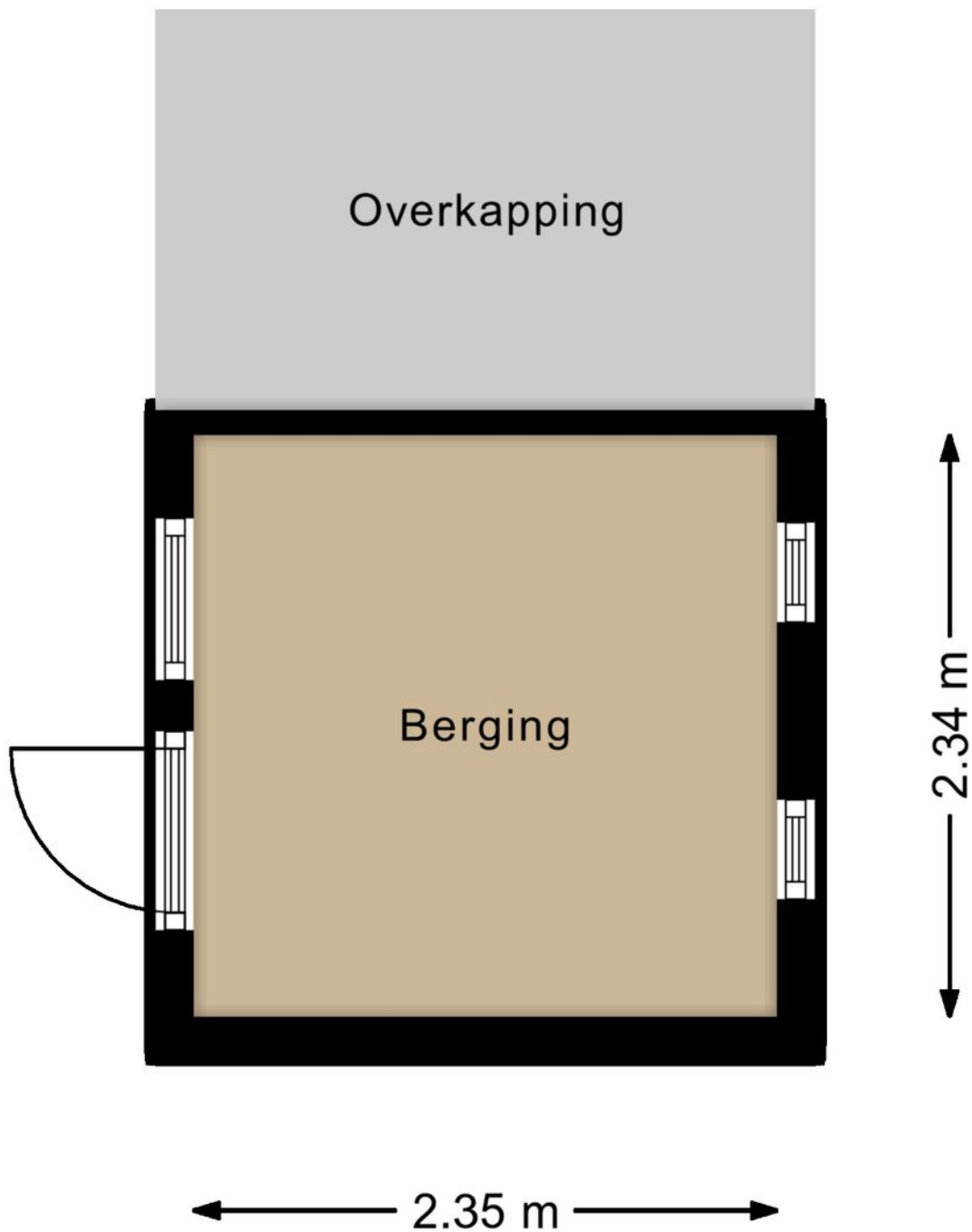

Berging

PLATTEGROND

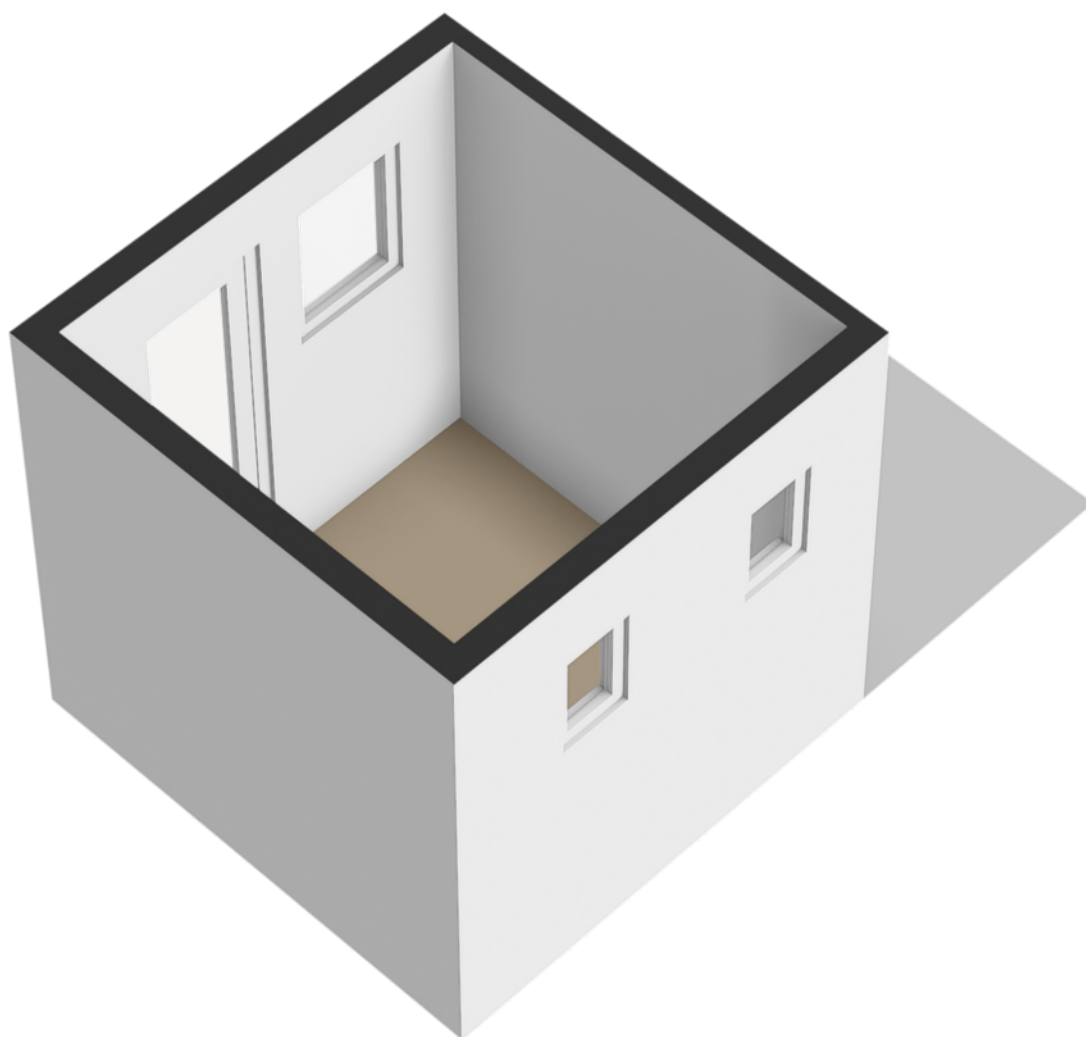

KADASTRALE KAART

Kadastrale kaart

Uw referentie: ---

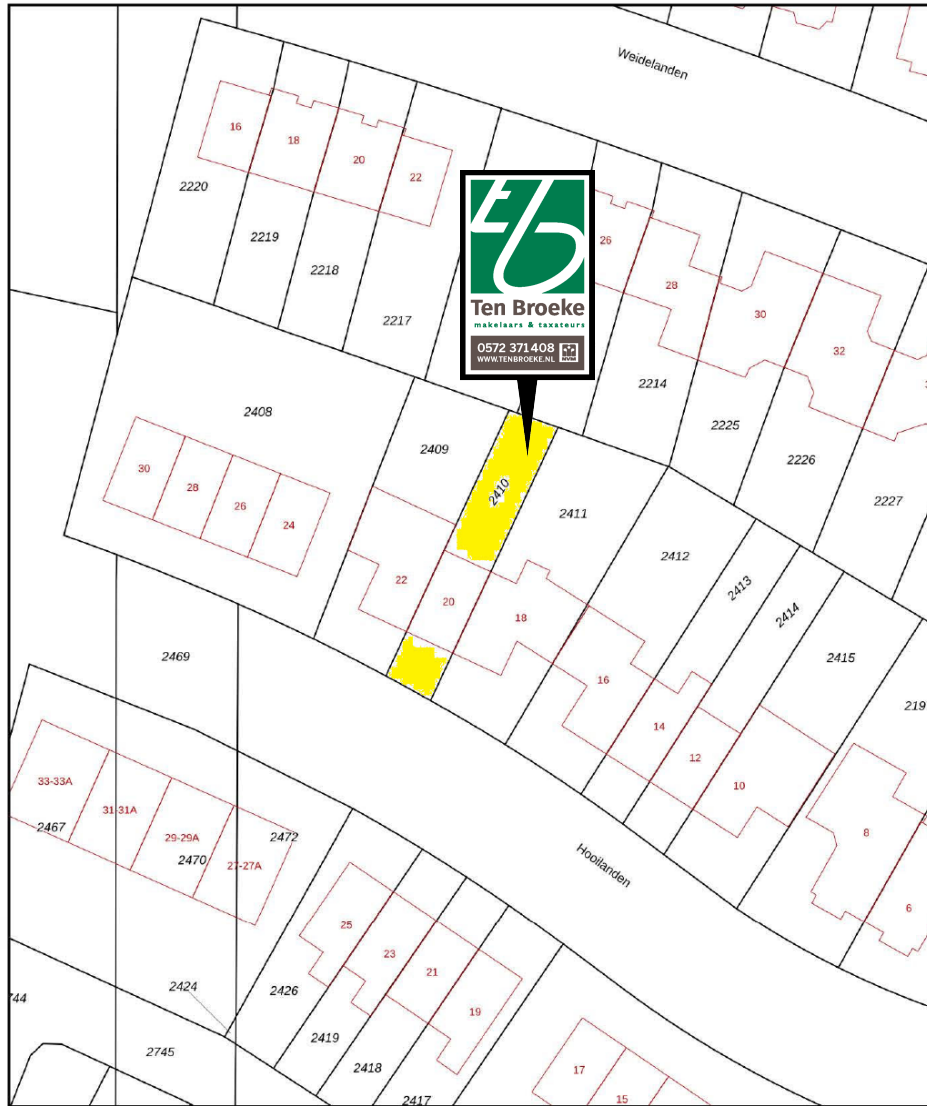

<p>12345 Perceelnummer</p> <p>25 Huisnummer</p> <p>— Vastgestelde kadastrale grens</p> <p>— Voorloopte kadastrale grens</p> <p>— Administratieve kadastrale grens</p> <p>— Bebouwing</p>	<p>Schaal 1: 500</p> <p>Kadastrale gemeente Dalfsen</p> <p>Secitie M</p> <p>Perceel 2410</p>	<p>kadaster</p> 
--	--	--

Aan dit uittreksel kunnen geen betrouwbare meten worden ontleend.
De Dienst voor het kadaster en de openbare registers behoudt zich de intellectuele eigendomsrechten voor, waaronder het auteursrecht en het databankrecht.

Voor een eensluidend uittreksel, geleverd op 23 november 2024.
De bewaarder van het kadaster en de openbare registers

OVER DE BUURT

Lemelerveld

Lemelerveld is gelegen in de provincie Overijssel. Het dorp valt onder de gemeente Dalfsen.

De gelukkigste inwoners van Nederland wonen in de gemeente Dalfsen, De gemeente scoort het beste op alle punten die samen de 'brede welvaart' van een gemeente vormen. (bron CBS).

Lemelerveld ligt in de streek Salland. In het dorp spreken veel inwoners daarom ook het Sallands dialect.

De Sallanders zijn een nuchter volk 'doe maar gewoon, dan doe je al gek genoeg'.

Lemelerveld is ontstaan doordat de Overijsselse Beetwortelsuiker Fabriek zich in 1854 vestigde aan

het pas gegraven Overijssels Kanaal in een streek waar nieuwe landbouwgronden waren ontgonnen.

De naam komt van het oosterlijke gelegen dorp Lemele. Het kroonplein vormt het middelpunt van het dorp. Lemelerveld heeft een redelijk groot bedrijventerrein 't Febriek.

Nieuwe Lemelervelders zijn van harte welkom en kunnen aan diverse activiteiten deelnemen.

Lemelerveld kent een rijk verenigingsleven. Zowel op cultuur- als op sportgebied zijn er diverse verenigingen actief.

Een prachtige locatie in Lemelerveld

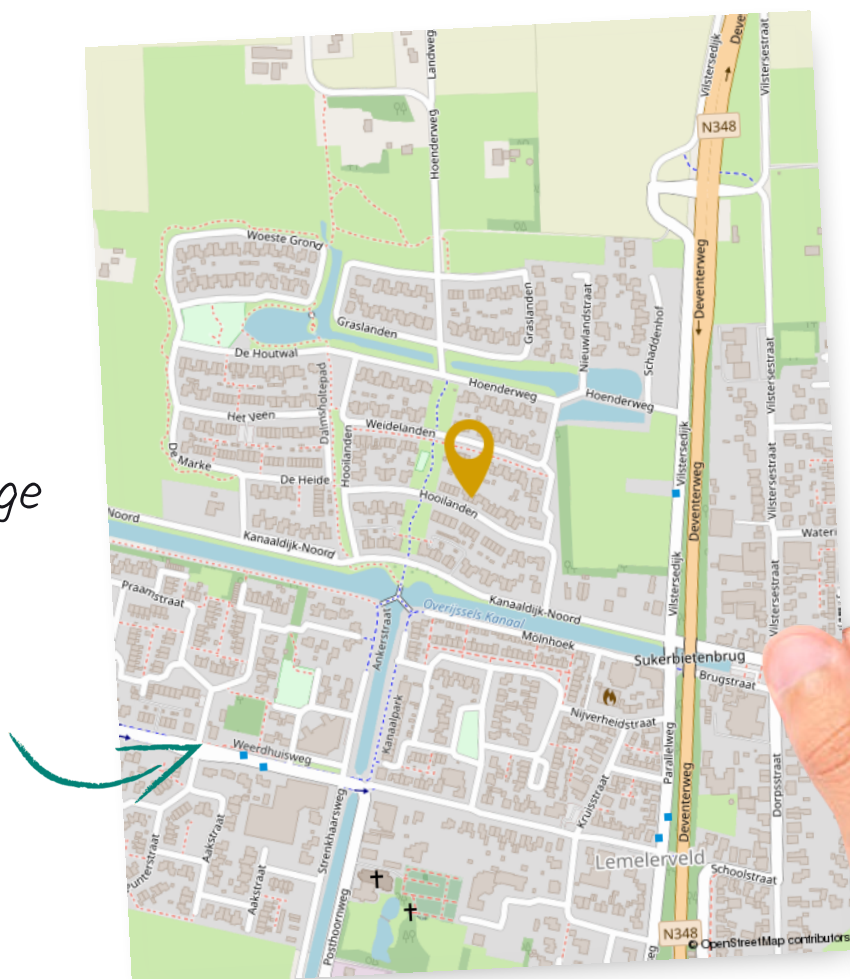

LIJST VAN ZAKEN

Hooilanden 20

	Blijft achter	Gaat mee	Ter overname
Woning - Interieur			
Verlichting, te weten			
- opbouwspots/armaturen/lampen/dimmers	X		
- losse (hang)lampen		X	
(Losse)kasten, legplanken, te weten			
- Inbouw kledingkast grootste slaapkamer	X		
Raamdecoratie/zonwering binnen, te weten			
- gordijnrails	X		
- gordijnen		X	
- overgordijnen		X	
- rolgordijnen	X		
- (losse) horren/rolhorren	X		
- Plissee keuken	X		
Vloerdecoratie, te weten			
- laminaat	X		
Woning - Keuken			
Keukenblok (met bovenkasten)	X		
Keuken (inbouw)apparatuur, te weten			
- kookplaat	X		
- afzuigkap	X		
- combi-oven/combimagnetron	X		
- koelkast	X		
- vriezer	X		
- vaatwasser	X		
Woning - Sanitair/sauna			
Toilet met de volgende toebehoren			
- toilet	X		
- toiletrolhouder	X		
- toiletborstel(houder)	X		

LIJST VAN ZAKEN

Hooilanden 20

	Blijft achter	Gaat mee	Ter overname
- fontein	X		
Badkamer met de volgende toebehoren			
- ligbad	X		
- douche (cabine/scherm)	X		
- wastafel	X		
- wastafelmeubel	X		
- toilet	X		
- toiletborstel(houder)	X		
- Spiegel	X		
Woning - Exterieur/installaties/veiligheid/energiebesparing			
(Voordeur)bel	X		
(Veiligheids)sloten en overige inbraakpreventie	X		
Rookmelders	X		
(Klok)thermostaat	X		
Telefoonaansluiting/internet aansluiting	X		
Warmwatervoorziening, te weten			
- CV-installatie	X		
- Mechanische ventilatie	X		
Tuin - Inrichting			
Tuinaanleg/bestrating	X		
Beplanting	X		
Tuin - Verlichting/installaties			
Buitenverlichting	X		
Lampen schutting en onder overkapping		X	
Tuin - Bebouwing			
Tuinhuis/buitenberging	X		

Vragenlijst

Hooilanden 20

Bijzonderheden I A.

Zijn er nadat u het perceel in eigendom hebt gekregen nog andere, eventuele aanvullende notariële of onderhandse akten opgesteld met betrekking tot het perceel?

Nee

Zo ja, welke?

Bijzonderheden I B.

Zijn er mondelinge of schriftelijke afspraken gemaakt over aangrenzende percelen? (Denk hierbij aan regelingen voor het gebruik van een poort, schuur, garage, tuin, overeenkomsten met meerdere burens, toezeggingen, erfafscheidingen.)

Niet bekend

Zo ja, welke zijn dat?

Bijzonderheden I C.

Wijken de huidige terreinafscheidingen af van de kadastrale eigendomsgrenzen? (Denk hierbij ook aan strookjes grond van de gemeente die u in gebruik heeft, of grond van u die gebruikt wordt door de burens.)

Niet bekend

Zo ja, waaruit bestaat die afwijking?

Bijzonderheden I D.

Is een gedeelte van de woning, schuur, garage of schutting gebouwd op grond van de burens of andersom?

Ja

Zo ja, graag nader toelichten:

De muur van de aanbouw van de burens op nummer 22 staat waarschijnlijk op de erfrens. De muur van de aanbouw van de burens op nummer 18 staat niet op de erfrens.

Bijzonderheden I E.

Heeft u grond van derden in gebruik?

Nee

Zo ja, welke grond?

Bijzonderheden I F.

Vragenlijst

Hooilanden 20

Rusten er 'bijzondere lasten en beperkingen' op de woning en/of het perceel? (Bijzondere lasten en beperkingen kunnen privaatrechtelijke beperkingen zijn zoals (lijdende) erfdienstbaarheden (bijvoorbeeld een recht van overpad), kwalitatieve verplichtingen, kettingbedingen, vruchtgebruik, voorkeursrecht (bijvoorbeeld een eerste recht van koop), opstalrecht, erfpacht, huurkoop. Het kan ook gaan om publiekrechtelijke beperkingen zoals een aanschrijving van de gemeente in het kader van een illegale verbouwing)

Ja

Zo ja, welke?

Recht van overpad (achterpad)

Bijzonderheden I G.

Is de Wet voorkeursrecht gemeenten van toepassing?

Nee

Bijzonderheden I H.

Is er een anti-speculatiebeding en/of zelfbewoningsplicht van toepassing op de woning?

Nee

Zo ja, hoe lang nog?

Bijzonderheden I I.

Is er sprake van een beschermd stads- of dorpsgezicht of loopt er een procedure tot aanwijzing daartoe?

Nee

Is er sprake van een gemeentelijk-, provinciaal- of rijksmonument of loopt er een procedure tot aanwijzing daartoe?

Nee

Is er volgens het bestemmingsplan sprake van een beeldbepalend of karakteristiek object?

Nee

Bijzonderheden I J.

Is er sprake (geweest) van ruilverkaveling?

Nee

Zo ja, moet u hiervoor ruilverkavelingsrente betalen?

Zo ja, hoeveel en voor hoe lang? Bedrag:

Duur:

Bijzonderheden I K.

Is er sprake van onteigening?

Nee

Vragenlijst

Hooilanden 20

Bijzonderheden I L.

Is de woning of de grond geheel of gedeeltelijk verhuurd of bij anderen in gebruik? Nee

Zo ja: Is er een huurcontract/
gebruiksovereenkomst?

Indien er geen contract of overeenkomst is, beschrijf hieronder wat (mondeling) met de huurder/ gebruiker is afgesproken:

Welk gedeelte is verhuurd/ in gebruik gegeven?

Welke delen vallen onder gezamenlijk gebruik?

Welke zaken zijn van de huurder en mag hij verwijderen bij ontruiming?
(Bijvoorbeeld geiser, keuken, lampen.)

Heeft de huurder een waarborgsom gestort?

Zo ja, hoeveel?

Heeft u nog andere afspraken met de huurders gemaakt?

Zo ja, welke?

Bijzonderheden I M.

Is er over de woning een geschil/procedures gaande, al dan niet bij de rechter, huurcommissie of een andere instantie?(bijvoorbeeld onteigening/kwesties met burens, zoals erfdiensbaarheden, recht van overpad, erfafscheidingen e.d.) Nee

Zo ja, welke is/zijn dat?

Bijzonderheden I N.

Is er bezwaar gemaakt tegen de waardebeschikking WOZ? Ja

Zo ja, toelichting: Bezwaar gemaakt tegen de hoogte van de WOZ waarde. Het bezwaar is deels toegewezen. De WOZ waarde is verminderd van € 349.000 tot € 335.000.

Bijzonderheden I O.

Zijn er door de overheid of nutsbedrijven verbeteringen of herstellingen voorgeschreven of aangekondigd die nog niet naar behoren zijn uitgevoerd? Nee

Zo ja, welke?

Vragenlijst

Hooilanden 20

Bijzonderheden I P.

Zijn er in het verleden subsidies of premies verstrekt die bij verkoop van de woning voor een deel kunnen worden teruggevorderd?

Nee

Zo ja, welke?

Bijzonderheden I Q.

Is de woning onbewoonbaar verklaard of in het verleden ooit onbewoonbaar verklaard geweest?

Nee

Zo ja, waarom?

Bijzonderheden I R.

Is er bij verkoop sprake van een omzetbelastingheffing? (Bijvoorbeeld omdat het een voormalig bedrijfsonroerendgoed is, of een woning met praktijkgedeelte, of omdat u pas ingrijpend verbouwd hebt.)

Nee

Zo ja, waarom?

Bijzonderheden I S.

Hoe gebruikt u de woning nu? (Bijvoorbeeld woning, praktijk, winkel, opslag)

Zelfbewoning

Is dat gebruik volgens de gemeente toegestaan?

Ja

Zo nee, heeft de gemeente dit strijdige gebruik wel eens bij u aangekaart?

Hoe heeft de gemeente dit strijdige gebruik bij u aangekaart?

Gevels 2 A.

Is er sprake (geweest) van vochtdoorslag of aanhoudend vochtige plekken op de gevels?

Nee

Zo ja, waar?

Gevels 2 B.

Zijn er (gerepareerde) scheuren/beschadigingen in/aan de gevels aanwezig?

Nee

Zo ja, waar?

Gevels 2 C.

Vragenlijst

Hooilanden 20

Zijn de gevels tijdens de bouw geïsoleerd? Niet bekend

Zo nee, zijn de gevels daarna (deels) geïsoleerd? Niet bekend

Zo ja, wanneer heeft de isolatie van de gevels plaatsgevonden en met welk isolatiemateriaal? N.v.t.

Heeft u een certificaat of bewijs van het na-isoleren? Nee

Is er sprake van volledige isolatie? Niet bekend

Zo nee, welke delen van de gevels zijn er niet geïsoleerd? N.v.t.

Gevels 2 D.

Zijn de gevels ooit gereinigd? Niet bekend

Zo ja, volgens welke methode en wanneer? N.v.t.

Dak(en) 3 A.

Hoe oud zijn de daken ongeveer? Platte daken: Geen platte daken aanwezig

Overige daken: De daken zijn uit 2010 (bouwjaar woning)

Dak(en) 3 B.

Heeft u last van daklekkages (gehad)? Nee

Zo ja, waar?

Dak(en) 3 C.

Zijn er in het verleden gebreken geconstateerd aan de dakconstructie zoals scheve, doorbuigende, krakende, beschadigde en/of aangetaste dakdelen? Nee

Zo ja, waar?

Dak(en) 3 D.

Heeft u het dak al eens (gedeeltelijk) laten vernieuwen c.q. laten repareren? Nee

Zo ja, welk (gedeelte van het) dak en waarom?

Dak(en) 3 E.

Is het dak tijdens de bouw geïsoleerd? Platte daken: Niet bekend

Overige daken: Niet bekend

Zo nee, is het dak daarna geïsoleerd? Platte daken:

Vragenlijst

Hooilanden 20

Overige daken:

Zo ja, wanneer heeft de isolatie plaatsgevonden en met welk isolatiemateriaal? N.v.t.

Heeft u een certificaat of bewijs van het na-isoleren? Nee

Is er sprake van volledige isolatie? Platte daken: Niet bekend

Overige daken: Niet bekend

Zo nee, welke delen zijn er niet geïsoleerd? N.v.t.

Dak(en) 3 F.

Zijn de regenwaterafvoeren lek of verstopt? Nee

Zo ja, toelichting:

Dak(en) 3 G.

Zijn de dakgoten lek of verstopt? Ja

Zo ja, toelichting: Af en toe lekken de verbindingstukken van de dakgoten aan de voorzijde.

Kozijnen, ramen en deuren 4 A.

Van welk materiaal zijn de buitenkozijnen gemaakt? (bijvoorbeeld hout, kunststof of aluminium of een andersoortig materiaal) Kunststof

Kozijnen, ramen en deuren 4 B.

Wanneer zijn de buitenkozijnen, ramen en deuren voor het laatst geschilderd? N.v.t.

Is dit gebeurd door een erkend schildersbedrijf? Nee

Zo ja, door wie?

Kozijnen, ramen en deuren 4 C.

Functioneren alle scharnieren en sloten? Ja

Zo nee, toelichting:

Kozijnen, ramen en deuren 4 D.

Zijn voor alle afsluitbare deuren, ramen etc. sleutels aanwezig? Ja

Zo nee, voor welke deuren, ramen etc. niet?

Vragenlijst

Hooilanden 20

Kozijnen, ramen en deuren 4 E.

Is er sprake van isolerende beglazing? Ja

Zo ja, welk type glas?
(bijvoorbeeld HR, HR+, HR++ of HR+++
+, zie de glassponning waarin doorgaans staat
vermeld welke type glas er is geplaatst) HR++

Is er sprake van isolerende beglazing in de gehele woning? Ja

Zo nee, welke ramen zijn niet geïsoleerd?

Kozijnen, ramen en deuren 4 F.

Is er bij de isolerende beglazing sprake van condensvorming tussen het glas?
(Denk aan lekkende ruiten.) Nee

Zo ja, waar?

Vloeren, plafonds en wanden 5 A.

Is er sprake (geweest) van vochtdoorslag of optrekkend vocht op de vloeren, plafonds en/of wanden? Nee

Zo ja, waar?

Vloeren, plafonds en wanden 5 B.

Is er sprake (geweest) van schimmelvorming op de vloeren, plafonds en/of wanden? Nee

Zo ja, waar?

Vloeren, plafonds en wanden 5 C.

Zijn er (gerepareerde) of (verborgen) scheuren en/of beschadigingen in/aan vloeren, plafonds en/of wanden aanwezig? Nee

Zo ja, waar?

Vloeren, plafonds en wanden 5 D.

Hebben zich in het verleden problemen voorgedaan met de afwerkingen? (Bijvoorbeeld loszittend tegelwerk, loslatend behang of spuitwerk, holklinkend of loszittend stucwerk, etc.) Ja

Zo ja, waar? Hier en daar zijn scheurtjes aanwezig in het stucwerk of laten kleine deeltjes los (voornamelijk overgang van muur naar plafond). In de badkamer zit een scheur in de siliconenkit voeg.

Vragenlijst

Hooilanden 20

Vloeren, plafonds en wanden 5 E.

Is er sprake (geweest) van gebreken aan de vloerconstructie, zoals scheve, doorbuigende, krakende, beschadigde en/of aangetaste vloerdelen?

Nee

Zo ja, waar?

Vloeren, plafonds en wanden 5 F.

Is er sprake van vloerisolatie?

Niet bekend

Zo ja, wanneer heeft de isolatie van de vloer plaatsgevonden en met welk isolatiemateriaal?

Heeft u een certificaat of bewijs van het na-isoleren?

Is er sprake van volledige isolatie?

Niet bekend

Zo nee, welke delen zijn er niet geïsoleerd?

Fundering, kruipruimte en kelder 6 A.

Is er sprake (geweest) van gebreken aan de fundering?

Niet bekend

Zo ja, waar?

Fundering, kruipruimte en kelder 6 B.

Is de kruipruimte toegankelijk?

Ja

Is de kruipruimte droog?

Ja

Zo nee of meestal, toelichting:

Fundering, kruipruimte en kelder 6 C.

Is er sprake van vochtdoorslag door de kelderwand?

Nee

Zo ja of soms, toelichting:

Fundering, kruipruimte en kelder 6 D.

Is de grondwaterstand in de afgelopen jaren waarneembaar gewijzigd of is er sprake van wateroverlast geweest?

Nee

Zo ja, heeft dit tot problemen geleid in de vorm van water in de kruipruimte c.q. kelder?

Zo nee, tot wat voor andere problemen heeft dit geleid?

Vragenlijst

Hooilanden 20

Installaties 7 A.

Wat voor warmte-installatie(s) is/zijn er aanwezig in de woning?
(bijvoorbeeld cv-installatie, WTW-systeem, WKO-systeem, (hybride) warmtepomp, airconditioning, zonneboiler, elektrische boiler, pelletkachel dan wel een andere installatie)

CV-installatie

Is/zijn de installatie(s) eigendom?

Ja

Zo nee, toelichting:
(bijvoorbeeld de installatie(s) is/ zijn gehuurd of geleased. Tevens huur-/leaseprijs vermelden)

Merk van de installatie(s):

Remeha

Type(nummer) van de installatie(s):

Avanta 28c

Installatiedatum van de installatie(s):

2010, vanaf bouw

Op welke datum is/zijn deze installatie(s) voor het laatst onderhouden?

16-02-2024

Is het onderhoud uitgevoerd door een erkend bedrijf?

Ja

Zo ja, door wie?

Verhoef Installatie Techniek

Installaties 7 B.

Zijn er de afgelopen tijd zaken opgevallen ten aanzien van de installatie(s)?
(bijvoorbeeld de cv-installatie moet meer dan 1 keer per jaar bijgevuld worden of de installatie functioneert niet goed)

Nee

Zo ja, wat is u opgevallen?

Installaties 7 C.

Zijn er radiatoren die niet warm worden?

Nee

Zo ja, welke?

Installaties 7 D.

Zijn er radiatoren of (water)leidingen die lekken?

Nee

Zo ja, waar en welke?

Installaties 7 E.

Zijn er radiatoren of (water)leidingen die ooit zijn bevroren?

Nee

Zo ja, waar?

Vragenlijst

Hooilanden 20

Installaties 7 F.

Heeft u vloerverwarming in de woning?	Ja
Zo ja, betreft dit elektrische vloerverwarming, vloerverwarming met warm water of anders? Elektrisch:	Ja
warm water:	Nee
overig, namelijk	n.v.t.
Waar bevindt zich de elektrische vloerverwarming?	Badkamer
Waar bevindt zich de vloerverwarming met warm water?	
Waar bevindt zich de overige vloerverwarming?	n.v.t.

Installaties 7 G.

Zijn er vertrekken die niet (goed) warm worden?	Ja
Zo ja, welke?	Zolder omdat hier geen radiator zit

Installaties 7 H.

Heeft de woning zonnepanelen die uw eigendom zijn?	Nee
Heeft de woning zonnepanelen die worden gehuurd of geleased?	Nee
Kan het huurcontract/ leasecontract worden overgenomen door koper? Zo ja, dan overnamecontract opvragen.	
Hoeveel zonnepanelen zijn er aanwezig? Aantal: Zo ja, blijven de zonnepanelen achter?	
Wat is de capaciteit van één zonnepaneel? (De capaciteit van zonnepanelen wordt uitgedrukt in Wattpiek (Wp). Bijvoorbeeld één zonnepaneel levert 390 Wp.	
Functioneren alle zonnepanelen?	
Wat is het merk/ type van de zonnepanelen?	
Maakt u gebruik van een app om de opbrengst van de zonnepanelen te bekijken?	
Zo ja, welke?	
In welk jaar zijn de zonnepanelen geplaatst en door wie? Jaar:	
Installateur:	

Vragenlijst

Hooilanden 20

Is de btw over het aankoopbedrag teruggevraagd van de belastingdienst?

Hoeveel stroom heeft u het afgelopen jaar opgewekt? Jaar:

Aantal kWh:

Hoe lang zit er nog fabrieksgarantie op de zonnepanelen?

Zijn de zonnepanelen aangeschaft met subsidie?

Zo ja, moet de subsidie worden terugbetaald?

Zo ja, welk bedrag moet worden terugbetaald?

Installaties 7 I.

In welk jaar zijn voor het laatst de aanwezige schoorsteenkanalen/rookgasafvoeren geveegd/gereinigd? Nooit

Installaties 7 J.

Wanneer heeft u de aanwezige schoorsteenkanalen voor het laatst gebruikt? N.v.t.

Is de trek van aanwezige schoorsteenkanalen goed? Niet bekend

Installaties 7 K.

Zijn er onderdelen van de elektrische installatie vernieuwd? (onder de elektrische installatie wordt verstaan alle elektra leidingen/ schakelaars stopcontacten, meterkast e.d.) Niet bekend

Zo ja, wanneer en welke onderdelen? N.v.t.

Zijn er gebreken aan de elektrische installatie? Nee

Zo ja, welke?

Installaties 7 L.

Is er een laadpaal aanwezig voor een elektrische auto? Nee

Zo ja, waar bevindt deze zich?

Blijft deze achter?

Installaties 7 M.

Is er mechanische ventilatie of een soortgelijk systeem aanwezig? Ja

Vragenlijst

Hooilanden 20

Zo ja, functioneert dit systeem naar behoren?	Ja
Zo nee, toelichting:	
Wanneer is dit systeem voor het laatst onderhouden?	16-02-2024
Hoe oud is dit systeem ongeveer?	2010, vanaf bouw

Installaties 7 N.

Is er een domoticasysteem of een soortgelijk systeem aanwezig? (Een domoticasysteem bedient de verwarming, verlichting, verwarming, audio, ventilatie e.d. automatisch)	Nee
---	-----

Zo ja, functioneert dit systeem naar behoren?

Zo nee, toelichting:

Hoe oud is dit systeem ongeveer?

Installaties 7 O.

Zijn er rookmelders op iedere verdieping aanwezig?	Ja
--	----

Zo ja, hoe oud zijn de rookmelders ongeveer? Op begane grond en eerste verdieping vanaf bouw (gevoed met netspanning). Op zolder van 12-2024 (gevoed met batterij).

Sanitair, riolering en keuken 8 A.

Zijn er beschadigingen aan wastafels, douche, bad, toiletten, gootstenen en kranen?	Nee
---	-----

Zo ja, welke?

Sanitair, riolering en keuken 8 B.

Hoe oud is de badkamer ongeveer?	2010, vanaf bouw
----------------------------------	------------------

Sanitair, riolering en keuken 8 C.

Lopen de afvoeren van wastafels, douche, bad, toiletten, gootstenen en kranen goed door?	Ja
--	----

Zo nee, welke niet?

Sanitair, riolering en keuken 8 D.

Is de woning aangesloten op het gemeentelijke riool?	Ja
--	----

Vragenlijst

Hooilanden 20

Sanitair, riolering en keuken 8 E.

Zijn er gebreken (geweest) aan de riolering, zoals breuken, stankoverlast, lekkages, etc.?

Nee

Zo ja, welke?

Sanitair, riolering en keuken 8 F.

Is er een andere voorziening, zoals een septictank, beerput of dergelijk aanwezig?

Nee

Zo ja, wat is er aanwezig en hoe dient dit te worden onderhouden?

Sanitair, riolering en keuken 8 G.

Van welk jaar dateert de keukenopstelling ongeveer?

2010, vanaf bouw

Sanitair, riolering en keuken 8 H.

Van welk jaar dateert de inbouwapparatuur ongeveer?

2010, vanaf bouw

Functioneert alle inbouwapparatuur?

Ja

Zo nee, welk inbouwapparaat functioneert niet?

Sanitair, riolering en keuken 8 I.

Heeft u een kokend water kraan? (bijvoorbeeld een Quooker kraan of een soortgelijke kraan)

Nee

Zo ja, functioneert deze kraan naar behoren en hoe oud is deze kraan ongeveer?

Diversen 9 A.

Wat is het bouwjaar van de woning?

2010

Diversen 9 B.

Zijn er asbesthoudende materialen in/op de woning/ bijgebouw(en) aanwezig? (bijvoorbeeld asbest zeil, een asbestplaat die onder en/of achter de CV ketel is geplaatst, asbesthoudend isolatiemateriaal om de verwarmingsbuis, asbesthoudend koord bij oude cv-ketels/ gaskachels, asbestgolfplaten e.d.)

Niet bekend

Zo ja, welke en waar?

Vragenlijst

Hooilanden 20

Diversen 9 C.

Blijft er in de woning zeil achter, al dan niet vastgelijmd, dat is aangeschaft tussen 1955 en 1982? Niet bekend

Diversen 9 D.

Is er sprake van loden leidingen in de woning? Niet bekend
Zo ja, waar?

Diversen 9 E.

Is er een Japanse duizendknoop aanwezig in de tuin? (Een Japanse duizendknoop is een exotische plant, welke moeilijk te verwijderen is. De sterke wortelstokken en stengels van de Japanse duizendknoop zijn in staat om schade te veroorzaken aan gebouwen, leidingen en wegen) Nee

Diversen 9 F.

Is er in puin/asbest afval in de grond/tuin aanwezig? Niet bekend

Diversen 9 G.

Heeft u elders lekkages gehad? (dus los van het dak/ sanitair/ riolering) Nee

Diversen 9 H.

Is de grond verontreinigd? Niet bekend
Zo ja, is er een onderzoeksrapport?
Zo ja, heeft de gemeente/provincie een onderzoeks- of saneringsbevel opgelegd?

Diversen 9 I.

Is er een olietank aanwezig of aanwezig geweest? Niet bekend
Zo ja, is deze gesaneerd/verwijderd?
Als deze is gesaneerd, waar is de olietank op het perceel gesitueerd?
Is er een Kiwa-certificaat aanwezig? Nee

Diversen 9 J.

Vragenlijst

Hooilanden 20

Is er sprake van overlast door ongedierte in of (rond)om de woning?
(Denk aan muizen, ratten, kakkerlakken, etc.)

Nee

Zo ja, waar?

Diversen 9 K.

Is de woning aangetast door houtworm, boktor, ander ongedierte of zwam?

Nee

Zo ja, waar?

Zo ja, is deze aantasting al eens behandeld?

Zo ja, wanneer?

Zo ja, door welk bedrijf?

Diversen 9 L.

Is er sprake van chlorideschade (betonrot)?
(Betonrot komt vooral voor in kruipruimtes van woningen gebouwd tussen 1965 en 1981 die voorzien zijn van betonnen vloerelementen van het merk Kwaaitaal of Manta. Ook andere beton-elementen - bijvoorbeeld balkons - kunnen aangetast zijn)

Nee

Zo ja, waar?

Diversen 9 M.

Hebben er verbouwingen en/of bijbouwingen plaatsgevonden in en/of om de woning?

Ja

Zo ja, welke ver-/bijbouwingen?

Tuinhuis

Zo ja, in welk jaartal?

2018

Zo ja, door welk bedrijf zijn deze uitgevoerd?

Zelf uitgevoerd

Diversen 9 N.

Zijn er verbouwingen of uitbreidingen uitgevoerd zonder omgevingsvergunning (voorheen bouwvergunning)?

Ja

Zo ja, welke?

Tuinhuis

Diversen 9 O.

Is er sprake van glasvezel internet?

Ja

Diversen 9 P.

Vragenlijst

Hooilanden 20

Bent u in het bezit van een definitief energieprestatiecertificaat/energielabel? Ja

Zo ja, welke label? A

Vaste lasten 10 A.

Hoeveel betaalde u voor de laatste aanslag onroerendezaakbelasting? 329

Belastingjaar? 2024

Vaste lasten 10 B.

Wat is de WOZ-waarde? 335000

Peiljaar? 2023

Vaste lasten 10 C.

Hoeveel betaalde u voor de laatste aanslag waterschapslasten? 499

Belastingjaar? 2024

Vaste lasten 10 D.

Hoeveel betaalde u voor de laatste aanslag gemeentelijke belastingen? (zoals rioolheffing en afvalstoffenheffing e.d.) 344

Belastingjaar? 2024

Vaste lasten 10 E.

Welke voorschotbedragen betaalt u maandelijks aan de nutsbedrijven? Gas: 95

Elektra: 50

Water: 23

Stadsverwarming: 0

Anders: n.v.t.

Te weten: 0

Wat is uw jaarverbruik voor gas/ elektriciteit en water? Gas (m³): 648

Elektriciteit hoog (kWh): 1162

Elektriciteit laag (kWh): 941

Elektriciteit totaal (kWh): 2103

Water (m³): 149

Vragenlijst

Hooilanden 20

Stadsverwarming (GJ): n.v.t.

Anders: n.v.t.

Met hoeveel bewoners bewoonde u de woning?
Aantal: 3

Vaste lasten 10 F.

Zijn er lease- en/of huurkoopcontracten?
(Bijvoorbeeld keuken, kozijnen, cv-ketel, etc.) Nee

Zo ja, welke?

Zijn deze contracten overdraagbaar op de koper?
Let op! Veel lease- en huurkoopcontracten zijn niet langer overdraagbaar op een koper. Neem hiervoor contact op met de betreffende leverancier.

Hoe lang lopen de contracten nog en wat is de eventuele afkoopsom? Afkoopsom:

Duur:

Vaste lasten 10 G.

Als er sprake is van erfpacht of opstalrecht hoe hoog is dan de canon per jaar? 0

Heeft u alle canons betaald? N.v.t

Is de canon afgekocht? N.v.t

Zo ja, tot wanneer?

Vaste lasten 10 H.

Heeft u alle gemeentelijke belastingen die u verschuldigd bent al betaald? Ja

Zijn er variabele bedragen voor gemeenschappelijke poorten, inritten of terreinen? Nee

Zo ja, hoe hoog en waarvoor?

Vaste lasten 10 I.

Heeft u, om in de straat te parkeren, een parkeervergunning nodig? Nee

Hoeveel parkeervergunningen kunnen er maximaal worden aangevraagd?

Wat zijn de kosten voor deze parkeervergunning(en) per jaar?

Vragenlijst

Hooilanden 20

Garanties I 1 A.

Zijn er lopende onderhoudscontracten en/of garantieregelingen overdraagbaar aan de koper? (Zoals dakbedekking, cv-installatie, dubbele beglazing, etc.)

Nee

Zo ja, welke?

Nadere informatie I 2 A.

Overige zaken (Overige zaken die de koper naar uw mening moet weten)

Geen



WIJ GAAN VOOR EEN **TOP** **RESULTAAT**

Het ging allemaal goed. Leuke mensen vriendelijk en goed op de hoogte van wat er hier speelt op het gebied van huizen en boerderijen. Dus goed en snel mijn boerderij verkocht. Prima.

Fundareview geplaatst op: 27-07-2022

Contact met de makelaar was erg makkelijk, goed te bereiken en duidelijke communicatie. Erg goed bereikbaar.

Fundareview geplaatst op: 23-08-2023

Het verliep prima, geen opmerking verder. Gewoon zoals t hoort. Goede makelaar. 100% aan te raden.

Fundareview geplaatst op: 20-12-2023

WOW!

GEWELDIGE WONING!

De beste **hypotheek**

0572-371408 | info@tenbroeke.nl

Een uitgebreide **bezichtiging**

0572-371408 | makelaardij@tenbroeke.nl



Neem contact op!



Ten Broeke
makelaars & taxateurs

Gemiddelde
beoordeling:

9.2

HYPOTHEKEN

- ✓ Groot aanbod in geldverstrekkers
- ✓ Geen onverwachte, bijkomende kosten
- ✓ Onze adviseurs kijken verder dan uw hypotheek

VERZEKEREN

- ✓ Snelle schadeafwikkeling
- ✓ Altijd uitleg in begrijpelijke taal
- ✓ Uitstekend bereikbaar voor hulp bij schade



We zijn *onafhankelijk* en werken samen met *fijne partijen*



ALGEMENE INFORMATIE

WIJ HELPEN U GRAAG VERDER

Het kopen van een huis brengt veel vragen met zich mee. Dat is niet verwonderlijk want een huis koopt u niet iedere dag. Bovendien zijn er nogal wat aspecten waarvan u op de hoogte moet zijn zodat u weet waar uw rechten en plichten liggen. Wij proberen kort enkele zaken aan u te verduidelijken. Mocht u desondanks toch nog vragen hebben neemt u dan gerust contact met ons op.

Mede namens de verkoper(s) willen wij u bedanken voor de belangstelling die u getoond heeft voor deze woning. Wij horen graag wat u van deze woning vindt! Mocht u besluiten om verder te zoeken dan stellen wij het in elk geval op prijs als u uw reactie op de brochure wilt geven.

Toelichtingsclausule NEN2580

De in deze brochure genoemde maten zijn berekend op basis van de meetinstructie NEN2580. De Meetinstructie is bedoeld om een meer eenduidige manier van meten toe te passen voor het geven van een indicatie van de gebruiksoppervlakte. De Meetinstructie sluit verschillen in meetuitkomsten niet volledig uit, door bijvoorbeeld interpretatieverschillen, afrondingen of beperkingen bij het uitvoeren van de meting.

Bezichtiging

Graag nodigen wij u uit om de woning te bezichtigen. Als u de woning heeft bezichtigd, verzoeken wij u vriendelijk binnen 5 dagen een reactie te geven op de woning. De verkoper heeft immers moeite gedaan om zijn huis zo goed mogelijk te presenteren en een bericht van u wordt dan zeer op prijs gesteld!

Onderhandelingen/biedingen

Bij het doen van een bieding zijn naast de prijs ook de voorwaarden waaronder de koop tot stand komt van belang. Hierbij moet u denken aan de oplevertermijn, mee te verkopen goederen en de ontbindende voorwaarden (bijvoorbeeld financieringsvoorbehoud).

Uw bod wordt aan de verkopers overgebracht en daarop kan een tegenvoorstel volgen. De verkoper kan het bod afwijzen of direct accepteren en is niet verplicht u een tegenvoorstel te doen. U bent pas in onderhandeling als verkoper middels een tegenvoorstel reageert. Het staat partijen vrij om op elk moment de onderhandeling af te breken.

De verkoper kan meerdere biedingen ontvangen en is gerechtigd om met een van hen tot overeenstemming te komen. Het is daarom raadzaam om een zo goed mogelijke bieding te doen voor wat betreft prijs en voorwaarden.

Na de koop

Na de mondelinge overeenkomst worden de afspraken schriftelijk vastgelegd in de koopovereenkomst/koopakte. Hierin staat onder andere de koopprijs en koopcondities. Tenzij in deze brochure anders is vermeld, wordt een woning verkocht onder de conditie kosten koper. Dit betekent dat de aanvullende kosten voor rekening van de koper komen. Het betreft de overdrachtsbelasting, de notariskosten en de kosten voor inschrijving bij het kadaster.

Verder zijn de volgende zaken belangrijk:

Bankgarantie/waarborgsom

Een koper dient 10% van de koopsom als zekerheidstelling voor de verkoper te storten bij de notaris. Ook kan de financier van de koper een bankgarantie voor het hetzelfde bedrag afgeven.

Bedenktijd

De koper heeft de mogelijkheid om de koopakte te ontbinden binnen 3 dagen nadat hij/zij een kopie van de door alle partijen getekende koopakte heeft ontvangen.

Financieringsvoorbehoud/ontbinding

In de koopovereenkomst zijn de voorbehouden vastgelegd. Daarna volgt er normaal gesproken een periode van 3 weken om aan de genoemde zaken in het voorbehoud te voldoen (bijvoorbeeld financiering). Indien dat niet is gelukt dan is er de mogelijkheid om de koopovereenkomst te ontbinden.

Financiering

Zodra u de woning heeft gekocht kunt u offertes gaan aanvragen bij verschillende geldverstrekkers teneinde financiering zo spoedig mogelijk te realiseren. Voor uw financiering kunt u natuurlijk bij ons kantoor terecht. Onze Erkend Hypotheek -adviseurs zijn onafhankelijk, doen zaken met alle grote geldverstrekkers en bieden unieke arrangementen aan met gunstige voorwaarden en lage rentes.

Overdracht/transport

Voor de overdracht van uw nieuwe woning is het gebruikelijk dat de partijen eerst nog bij de woning gaan kijken of alles in orde is. Bij deze voor oplevering worden ook de meterstanden genoteerd. Na deze inspectie gaan partijen naar de notaris waar het ondertekenen van de leveringsakte en de sleuteloverdracht plaatsvindt. Ook de financiële afwikkeling tussen partijen wordt door de notaris verzorgd.

Verzekeringen

De koop van een woning luidt een nieuwe periode in. Dat is een uitgelezen moment om uw totale pakket aan verzekeringen goed te laten bekijken. Wij willen dit graag voor u regelen! Bel of mail voor een afspraak !



Ten Broeke
makelaars & taxateurs



**BEZOEK ONS,
WIJ ADVISEREN U GRAAG**

Ten Broeke makelaardij B.V.

Parallelstraat 1
8152 BD Lemelerveld

Tel: 0572-371408
makelaardij@tenbroeke.nl



WWW.TENBROEKE.NL

