



Ten Broeke
makelaars & taxateurs



Bindweg 3

€ 395.000,- k.k. | LEMELE

WAAROM U HIER WILT WONEN

- ✓ Perceeloppervlakte 266 m².
- ✓ 12 zonnepanelen en een oplaadpunt voor een elektrische auto.
- ✓ Volledig geïsoleerd, energielabel A.
- ✓ Houten kozijnen met HR-beglazing.
- ✓ Verwarming en warm water via CV-installatie, vloerverwarming op de begane grond.
- ✓ De woning is voorzien van screens en rolluiken (elektrisch).
- ✓ Aangebouwde garage met carport.
- ✓ Eigen oprit, geschikt voor meerdere auto's.
- ✓ Op circa 10 autominuten afstand van Ommen.
- ✓ Op loopafstand van de Lemelerberg!

Bouwjaar 2019
Energielabel A



Stap binnen in deze schitterende, moderne twee-onder-een-kapwoning, waar comfort en duurzaamheid hand in hand gaan. Deze woning, met energielabel A, biedt je een toekomstbestendig thuis. Dankzij de volledige isolatie en de 12 zonnepanelen geniet je van lage energielasten.

De aangebouwde garage biedt niet alleen ruimte voor de auto, maar ook extra opslag- of hobbyruimte. Daarnaast is er een oplaadpunt voor een elektrische auto.

In de achtertuin kun je het hele jaar door van het buitenleven genieten. Of u nu een boek leest, een

barbecue organiseert of gewoon ontspant, deze tuin met ruime overkapping biedt de perfecte setting. Het is een plek waar je kunt ontsnappen aan de drukte van het dagelijks leven en volledig tot rust kunt komen.

De woning is in een rustige en kindvriendelijke woonwijk gelegen. Het dorp Lemele (gemeente Ommen) staat bekend om zijn prachtige natuurlijke omgeving, waaronder de Lemelerberg, een populaire bestemming voor wandelaars en natuurliefhebbers. De omgeving biedt tal van recreatiemogelijkheden, zoals fietsen, wandelen en paardrijden.



INDELING:

Begane grond:

Entree / hal met trapopgang naar de eerste verdieping, toegang tot de toiletruimte, meterkast en woonkamer; tuingerichte woonkamer met openslaande deuren naar de achtertuin en een sfeervolle houtkachel; provisiekast / trapkast; open woonkeuken voorzien van moderne keukeninrichting met diverse inbouwapparatuur.

Eerste verdieping:

Overloop met daglicht; twee slaapkamers, beide voorzien van dakkapel; moderne badkamer voorzien

van wastafelmeubel, inloopdouche, toilet en designradiator.

Tweede verdieping:

Via vaste trap bereikbare zolderverdieping met dakraam, aansluiting wigtoedapparatuur en opstelling cv-installatie.

Deze woning biedt een perfecte combinatie van comfort, ruimte en een rustige woonomgeving.

Nieuwsgierig? Maak dan snel een afspraak voor een vrijblijvende bezichtiging, je bent van harte welkom!



KENMERKEN VAN DEZE WONING

- Soort woning : Eengezinswoning
- Bouwjaar : 2019
- Woonoppervlakte : 111 m²
- Perceeloppervlakte : 266 m²
- Inhoud : 469 m³
- Totaal aantal slaapkamers : 2

Oriëntatie achtertuin





Isolatie

- Spouwmuren : Ja
- Vloerisolatie : Ja
- Muurisolatie : Ja
- Dubbel glas : Ja
- Kapisolatie : Ja

Energie

- Gas aansluiting : Ja
- Zonnepanelen : Ja, 12 stuks
- CV ketel bouwjaar : 2019

Energie label

Deze woning heeft energielabel A.

Overige zaken

- Waterontharder
- Oplaadpunt elektrische auto
- AED (eigendom van de buurt)
- Herinrichtingsrente: € 2,88 (eindjaar 2036)





*Tuingerichte woonkamer met
openslaande deuren naar de
achtertuin en een sfeervolle
houtkachel.*















*Open keuken voorzien van
moderne keukeninrichting met
diverse inbouwapparatuur.*









Slaapkamer 1





Slaapkamer 2



*Moderne badkamer voorzien
van wastafelmeubel,
inloopdouche, toilet en
designradiator.*





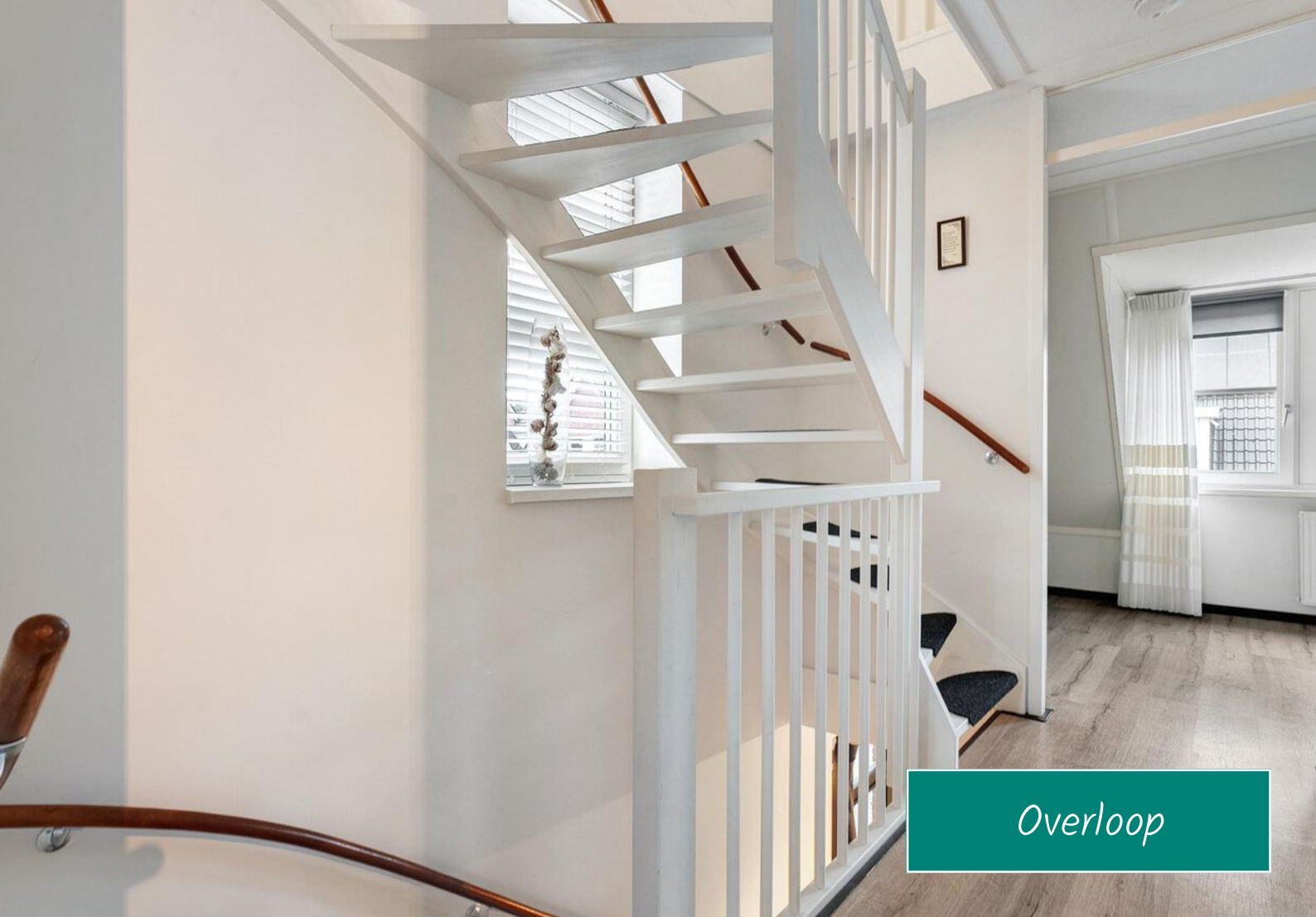

Overloop

Zolder





In de achtertuin met ruime overkapping kun je het hele jaar door van het buitenleven genieten.





Heeft u vragen?

Bel ons: 0572-371408

Mail ons: makelaardij@tenbroeke.nl



Gerben ten Broeke

Beëdigd makelaar/taxateur RMT
06-50671834



Linda Smeenk

Beëdigd makelaar/taxateur RMT
06-49835279





*Aangebouwde garage met
carport. Op de eigen oprit is
plek voor meerdere auto's.*



Begane grond PLATTEGROND



Begane grond PLATTEGROND

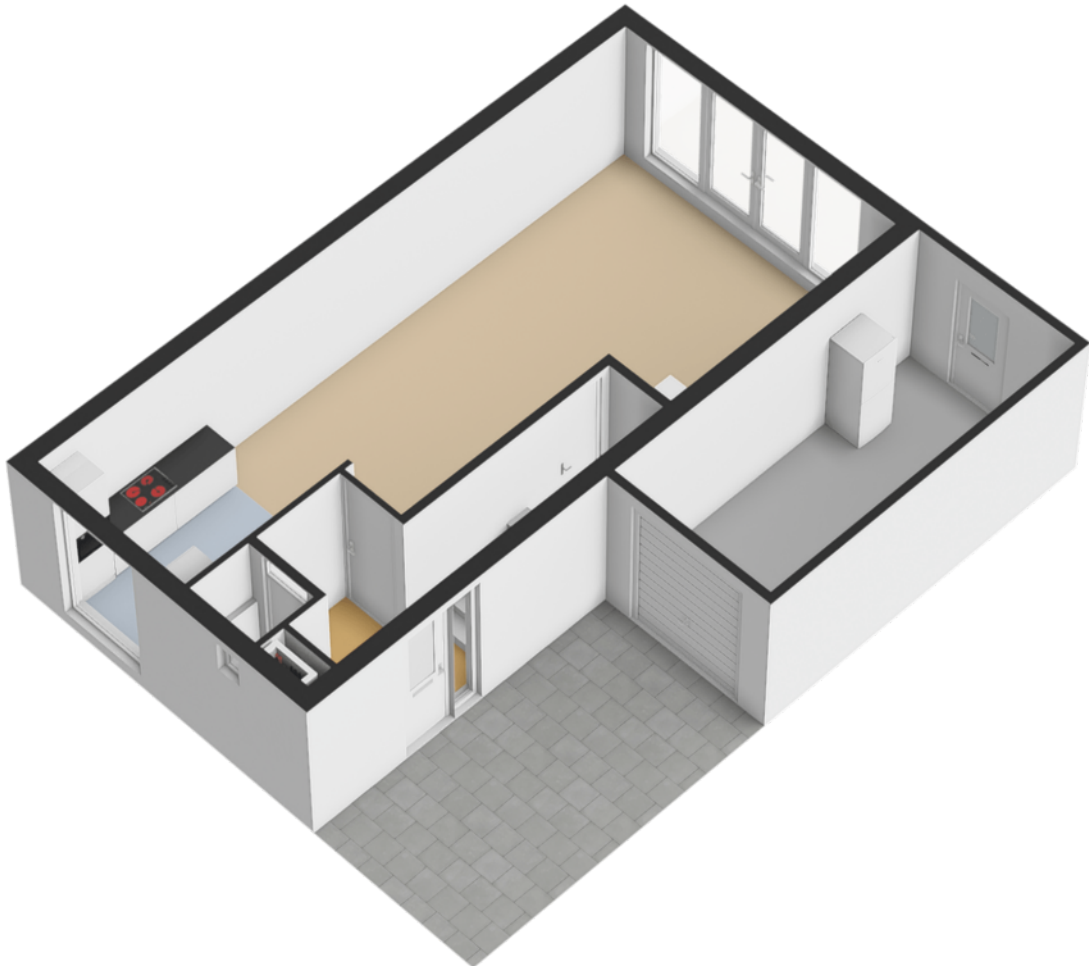

1e Verdieping PLATTEGROND

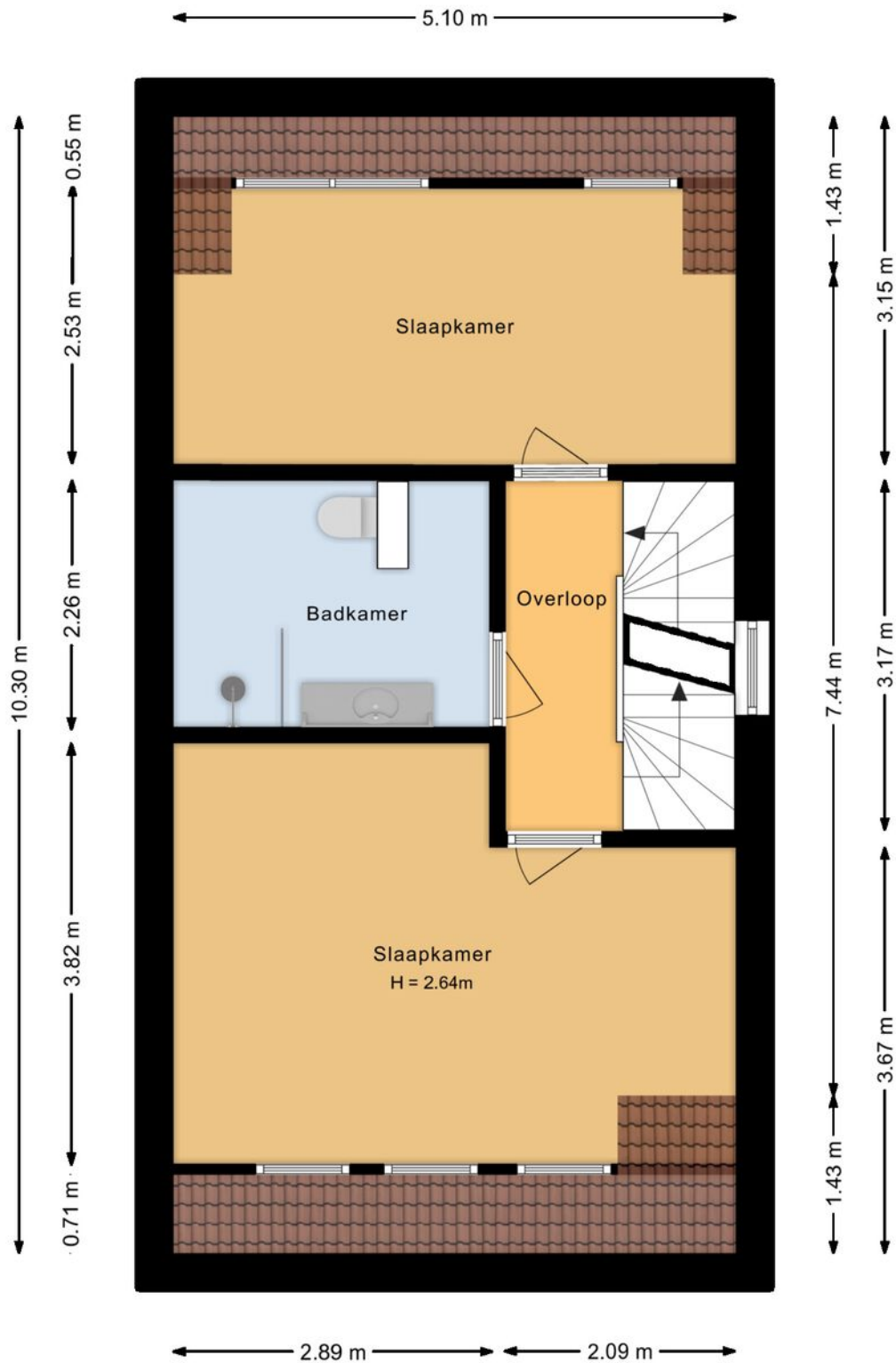

Ie Verdieping PLATTEGROND



2e Verdieping PLATTEGROND

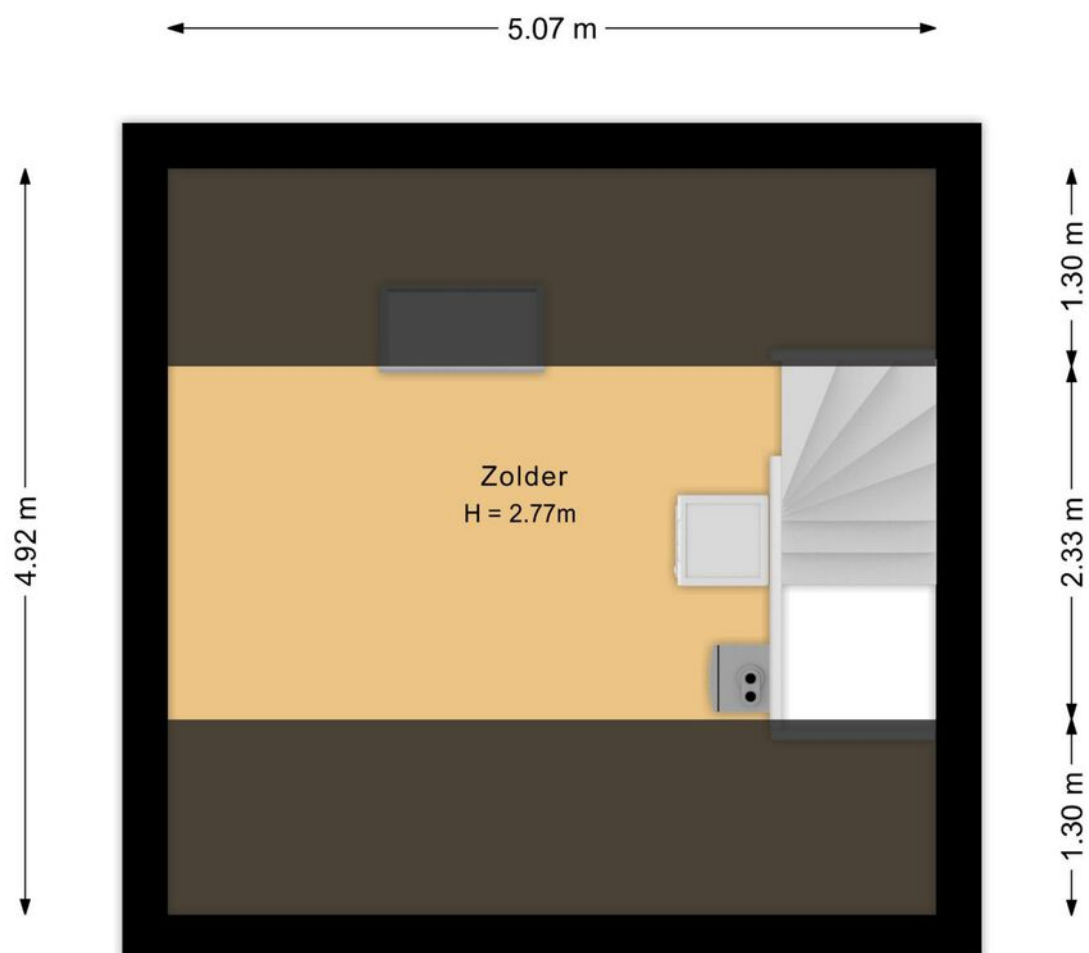

2e Verdieping PLATTEGROND

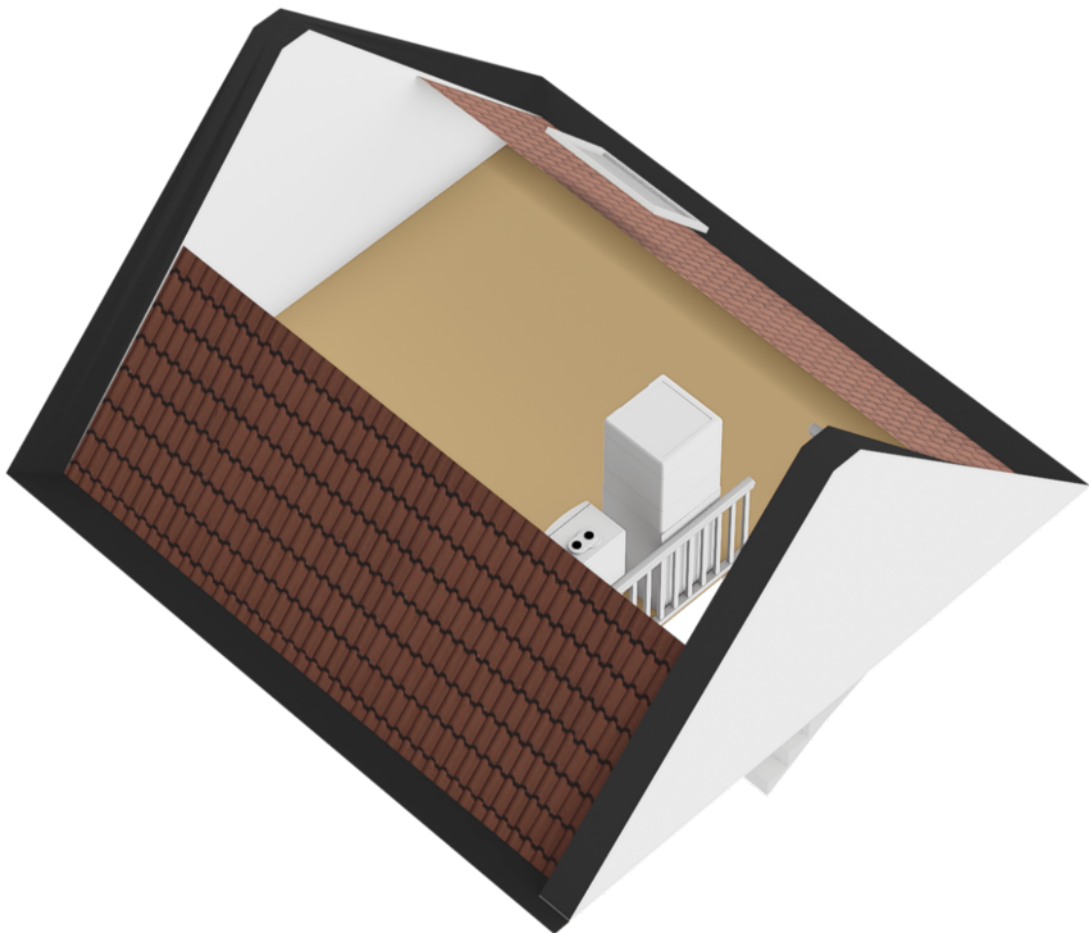

Overkapping PLATTEGROND

3.36 m

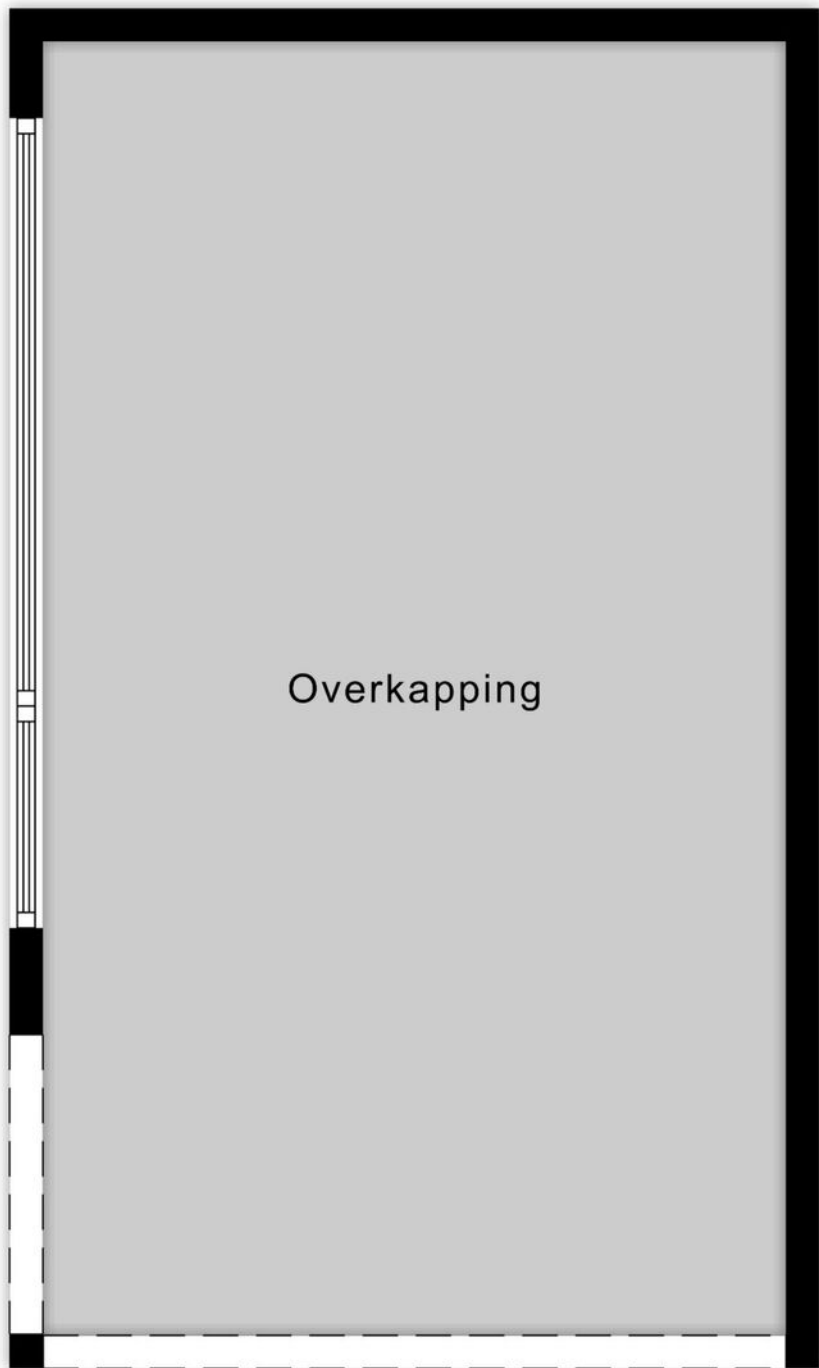

5.83 m

KADASTRALE KAART

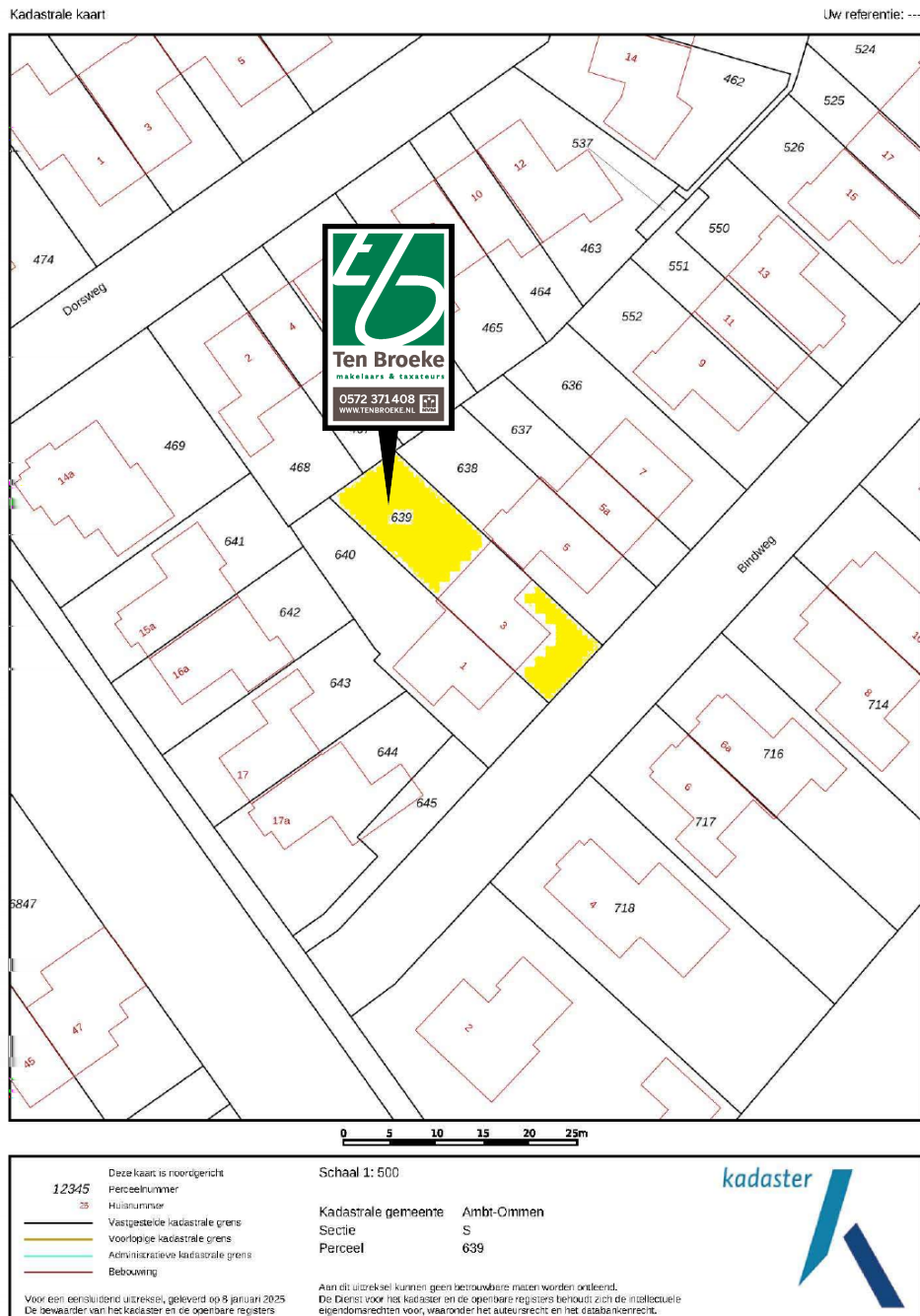

LIJST VAN ZAKEN

Bindweg 3

	Blijft achter	Gaat mee	Ter overname
Woning - Interieur			
Houtkachel	X		
Designradiator(en)	X		
Verlichting, te weten			
- inbouwspots/dimmers	X		
- opbouwspots/armaturen/lampen/dimmers	X		
- losse (hang)lampen		X	
Raamdecoratie/zonwering binnen, te weten			
- gordijnrails	X		
- gordijnen	X		
- vitrages	X		
- rolgordijnen	X		
- lamellen	X		
- jaloezieën	X		
- (losse) horren/rolhorren	X		
Vloerdecoratie, te weten			
- laminaat	X		
- plavuizen	X		
Overig, te weten			
- schilderij ophangstelsel	X		
Woning - Keuken			
Keukenblok (met bovenkasten)	X		
Keuken (inbouw)apparatuur, te weten			
- kookplaat	X		
- (gas)fornuis	X		
- afzuigkap	X		
- oven	X		
- koelkast	X		
- vaatwasser	X		

LIJST VAN ZAKEN

Bindweg 3

	Blijft achter	Gaat mee	Ter overname
Woning - Sanitair/sauna			
Toilet met de volgende toebehoren			
- toilet	X		
- toiletrolhouder	X		
- fontein	X		
Badkamer met de volgende toebehoren			
- douche (cabine/scherm)	X		
- wastafel	X		
- wastafelmeubel	X		
- toilet	X		
- toiletrolhouder	X		
Woning - Exterieur/installaties/veiligheid/energiebesparing			
Brievenbus	X		
(Voordeur)bel	X		
Rookmelders	X		
(Klok)thermostaat	X		
Screens	X		
Rolluiken	X		
Zonwering buiten	X		
Telefoonaansluiting/internetaansluiting	X		
Veiligheidsschakelaar wasautomaat	X		
Waterslot wasautomaat	X		
Zonnepanelen	X		
Oplaadpunt elektrische auto	X		
Warmwatervoorziening, te weten			
- CV-installatie	X		
- boiler	X		
- Mechanische ventilatie	X		
Tuin - Inrichting			
Tuinaanleg/bestrating	X		

LIJST VAN ZAKEN

Bindweg 3

	Blijft achter	Gaat mee	Ter overname
Beplanting	X		
Tuin - Verlichting/installaties			
Buitenverlichting	X		
Tijd- of schemerschakelaar/bewegingsmelder	X		
Tuin - Bebouwing			
Tuinhuis/buitenberging	X		
Kasten/werkbank in tuinhuis/berging	X		
Tuin - Overig			
Overige tuin, te weten			
- (sier)hek	X		
- vlaggenmast(houder)	X		

Vragenlijst

Bindweg 3

Bijzonderheden I A.

Zijn er nadat u het perceel in eigendom hebt gekregen nog andere, eventuele aanvullende notariële of onderhandse akten opgesteld met betrekking tot het perceel?

Nee

Zo ja, welke?

Bijzonderheden I B.

Zijn er mondelinge of schriftelijke afspraken gemaakt over aangrenzende percelen? (Denk hierbij aan regelingen voor het gebruik van een poort, schuur, garage, tuin, overeenkomsten met meerdere burens, toezeggingen, erfafscheidingen.)

Nee

Zo ja, welke zijn dat?

Bijzonderheden I C.

Wijken de huidige terreinafscheidingen af van de kadastrale eigendomsgrenzen? (Denk hierbij ook aan strookjes grond van de gemeente die u in gebruik heeft, of grond van u die gebruikt wordt door de burens.)

Nee

Zo ja, waaruit bestaat die afwijking?

Bijzonderheden I D.

Is een gedeelte van de woning, schuur, garage of schutting gebouwd op grond van de burens of andersom?

Nee

Zo ja, graag nader toelichten:

Bijzonderheden I E.

Heeft u grond van derden in gebruik?

Nee

Zo ja, welke grond?

Bijzonderheden I F.

Vragenlijst

Bindweg 3

Rusten er 'bijzondere lasten en beperkingen' op de woning en/of het perceel? (Bijzondere lasten en beperkingen kunnen privaatrechtelijke beperkingen zijn zoals (lijdende) erfdiensbaarheden (bijvoorbeeld een recht van overpad), kwalitatieve verplichtingen, kettingbedingen, vruchtgebruik, voorkeursrecht (bijvoorbeeld een eerste recht van koop), opstalrecht, erfpacht, huurkoop. Het kan ook gaan om publiekrechtelijke beperkingen zoals een aanschrijving van de gemeente in het kader van een illegale verbouwing)

Nee

Zo ja, welke?

Bijzonderheden I G.

Is de Wet voorkeursrecht gemeenten van toepassing?

Nee

Bijzonderheden I H.

Is er een anti-speculatiebeding en/of zelfbewoningsplicht van toepassing op de woning?

Nee

Zo ja, hoe lang nog?

Bijzonderheden I I.

Is er sprake van een beschermd stads- of dorpsgezicht of loopt er een procedure tot aanwijzing daartoe?

Nee

Is er sprake van een gemeentelijk-, provinciaal-of rijksmonument of loopt er een procedure tot aanwijzing daartoe?

Nee

Is er volgens het bestemmingsplan sprake van een beeldbepalend of karakteristiek object?

Nee

Bijzonderheden I J.

Is er sprake (geweest) van ruilverkaveling?

Nee

Zo ja, moet u hiervoor ruilverkavelingsrente betalen?

Zo ja, hoeveel en voor hoe lang? Bedrag:

Duur:

Bijzonderheden I K.

Is er sprake van onteigening?

Nee

Vragenlijst

Bindweg 3

Bijzonderheden I L.

Is de woning of de grond geheel of gedeeltelijk verhuurd of bij anderen in gebruik? Nee

Zo ja: Is er een huurcontract/
gebruiksovereenkomst?

Indien er geen contract of overeenkomst is, beschrijf hieronder wat (mondeling) met de huurder/ gebruiker is afgesproken:

Welk gedeelte is verhuurd/ in gebruik gegeven?

Welke delen vallen onder gezamenlijk gebruik?

Welke zaken zijn van de huurder en mag hij verwijderen bij ontruiming?
(Bijvoorbeeld geiser, keuken, lampen.)

Heeft de huurder een waarborgsom gestort?

Zo ja, hoeveel?

Heeft u nog andere afspraken met de huurders gemaakt?

Zo ja, welke?

Bijzonderheden I M.

Is er over de woning een geschil/procedures gaande, al dan niet bij de rechter, huurcommissie of een andere instantie?(bijvoorbeeld onteigening/ kwesties met burens, zoals erfdiensbaarheden, recht van overpad, erfafscheidingen e.d.) Nee

Zo ja, welke is/zijn dat?

Bijzonderheden I N.

Is er bezwaar gemaakt tegen de waardebeschikking WOZ? Nee

Zo ja, toelichting:

Bijzonderheden I O.

Zijn er door de overheid of nutsbedrijven verbeteringen of herstellingen voorgeschreven of aangekondigd die nog niet naar behoren zijn uitgevoerd? Nee

Zo ja, welke?

Bijzonderheden I P.

Vragenlijst

Bindweg 3

Zijn er in het verleden subsidies of premies verstrekt die bij verkoop van de woning voor een deel kunnen worden teruggevorderd?

Nee

Zo ja, welke?

Bijzonderheden I Q.

Is de woning onbewoonbaar verklaard of in het verleden ooit onbewoonbaar verklaard geweest?

Nee

Zo ja, waarom?

Bijzonderheden I R.

Is er bij verkoop sprake van een omzetbelastingheffing?
(Bijvoorbeeld omdat het een voormalig bedrijfsonroerendgoed is, of een woning met praktijkgedeelte, of omdat u pas ingrijpend verbouwd hebt.)

Nee

Zo ja, waarom?

Bijzonderheden I S.

Hoe gebruikt u de woning nu? (Bijvoorbeeld woning, praktijk, winkel, opslag)

Als woning

Is dat gebruik volgens de gemeente toegestaan?

Ja

Zo nee, heeft de gemeente dit strijdige gebruik wel eens bij u aangekaart?

Hoe heeft de gemeente dit strijdige gebruik bij u aangekaart?

Gevels 2 A.

Is er sprake (geweest) van vochtdoorslag of aanhoudend vochtige plekken op de gevels?

Nee

Zo ja, waar?

Gevels 2 B.

Zijn er (gerepareerde) scheuren/beschadigingen in/aan de gevels aanwezig?

Nee

Zo ja, waar?

Gevels 2 C.

Zijn de gevels tijdens de bouw geïsoleerd?

Ja

Vragenlijst

Bindweg 3

Zo nee, zijn de gevels daarna (deels) geïsoleerd?

Zo ja, wanneer heeft de isolatie van de gevels plaatsgevonden en met welk isolatiemateriaal?

Heeft u een certificaat of bewijs van het na-isoleren?

Is er sprake van volledige isolatie? Ja

Zo nee, welke delen van de gevels zijn er niet geïsoleerd?

Gevels 2 D.

Zijn de gevels ooit gereinigd? Nee

Zo ja, volgens welke methode en wanneer?

Dak(en) 3 A.

Hoe oud zijn de daken ongeveer? Platte daken: 2019

Overige daken: 2019

Dak(en) 3 B.

Heeft u last van daklekkages (gehad)? Nee

Zo ja, waar?

Dak(en) 3 C.

Zijn er in het verleden gebreken geconstateerd aan de dakconstructie zoals scheve, doorbuigende, krakende, beschadigde en/of aangetaste dakdelen? Nee

Zo ja, waar?

Dak(en) 3 D.

Heeft u het dak al eens (gedeeltelijk) laten vernieuwen c.q. laten repareren? Nee

Zo ja, welk (gedeelte van het) dak en waarom?

Dak(en) 3 E.

Is het dak tijdens de bouw geïsoleerd? Platte daken: Ja

Overige daken: Ja

Zo nee, is het dak daarna geïsoleerd? Platte daken:

Overige daken:

Vragenlijst

Bindweg 3

Zo ja, wanneer heeft de isolatie plaatsgevonden en met welk isolatiemateriaal? Tijdens de bouw, isolatiemateriaal mij, ons, niet bekend

Heeft u een certificaat of bewijs van het na-isoleren? Nee

Is er sprake van volledige isolatie? Platte daken: Ja

Overige daken: Ja

Zo nee, welke delen zijn er niet geïsoleerd?

Dak(en) 3 F.

Zijn de regenwaterafvoeren lek of verstopt? Nee

Zo ja, toelichting:

Dak(en) 3 G.

Zijn de dakgoten lek of verstopt? Nee

Zo ja, toelichting:

Kozijnen, ramen en deuren 4 A.

Van welk materiaal zijn de buitenkozijnen gemaakt? (bijvoorbeeld hout, kunststof of aluminium of een andersoortig materiaal) Hout

Kozijnen, ramen en deuren 4 B.

Wanneer zijn de buitenkozijnen, ramen en deuren voor het laatst geschilderd? 2019

Is dit gebeurd door een erkend schildersbedrijf? Ja

Zo ja, door wie? Onbekend,

Kozijnen, ramen en deuren 4 C.

Functioneren alle scharnieren en sloten? Ja

Zo nee, toelichting:

Kozijnen, ramen en deuren 4 D.

Zijn voor alle afsluitbare deuren, ramen etc. sleutels aanwezig? Ja

Zo nee, voor welke deuren, ramen etc. niet?

Kozijnen, ramen en deuren 4 E.

Is er sprake van isolerende beglazing? Ja

Vragenlijst

Bindweg 3

Zo ja, welk type glas?
(bijvoorbeeld HR, HR+, HR++ of HR+++
+, zie de glassponning waarin doorgaans staat
vermeld welke type glas er is geplaatst)

Staat in de glassponningen

Is er sprake van isolerende beglazing in de gehele
woning?

Ja

Zo nee, welke ramen zijn niet geïsoleerd?

Kozijnen, ramen en deuren 4 F.

Is er bij de isolerende beglazing sprake van
condensvorming tussen het glas?
(Denk aan lekkende ruiten.)

Nee

Zo ja, waar?

Vloeren, plafonds en wanden 5 A.

Is er sprake (geweest) van vochtdoorslag of
optrekkend vocht op de vloeren, plafonds en/of
wanden?

Nee

Zo ja, waar?

Vloeren, plafonds en wanden 5 B.

Is er sprake (geweest) van schimmelvorming op de
vloeren, plafonds en/of wanden?

Nee

Zo ja, waar?

Vloeren, plafonds en wanden 5 C.

Zijn er (gerepareerde) of (verborgen) scheuren
en/of beschadigingen in/aan vloeren, plafonds en/
of wanden aanwezig?

Nee

Zo ja, waar?

Vloeren, plafonds en wanden 5 D.

Hebben zich in het verleden problemen
voorgedaan met de afwerkingen? (Bijvoorbeeld
loszittend tegelwerk, loslatend behang of
spuitwerk, holklinkend of loszittend stucwerk, etc.)

Nee

Zo ja, waar?

Vloeren, plafonds en wanden 5 E.

Vragenlijst

Bindweg 3

Is er sprake (geweest) van gebreken aan de vloerconstructie, zoals scheve, doorbuigende, krakende, beschadigde en/of aangetaste vloerdelen?

Nee

Zo ja, waar?

Vloeren, plafonds en wanden 5 F.

Is er sprake van vloerisolatie?

Ja

Zo ja, wanneer heeft de isolatie van de vloer plaatsgevonden en met welk isolatiemateriaal?

Tijdens de bouw

Heeft u een certificaat of bewijs van het na-isoleren?

Nee

Is er sprake van volledige isolatie?

Ja

Zo nee, welke delen zijn er niet geïsoleerd?

Fundering, kruipruimte en kelder 6 A.

Is er sprake (geweest) van gebreken aan de fundering?

Nee

Zo ja, waar?

Fundering, kruipruimte en kelder 6 B.

Is de kruipruimte toegankelijk?

Ja

Is de kruipruimte droog?

Meestal

Zo nee of meestal, toelichting:

Bij extreme regenval is het zand, zoals in heel Lemele, vochtig

Fundering, kruipruimte en kelder 6 C.

Is er sprake van vochtdoorslag door de kelderwand?

Nee

Zo ja of soms, toelichting:

Fundering, kruipruimte en kelder 6 D.

Is de grondwaterstand in de afgelopen jaren waarneembaar gewijzigd of is er sprake van wateroverlast geweest?

Nee

Zo ja, heeft dit tot problemen geleid in de vorm van water in de kruipruimte c.q. kelder?

Zo nee, tot wat voor andere problemen heeft dit geleid?

Vragenlijst

Bindweg 3

Installaties 7 A.

Wat voor warmte-installatie(s) is/zijn er aanwezig in de woning? (bijvoorbeeld cv-installatie, WTW-systeem, WKO-systeem, (hybride) warmtepomp, airconditioning, zonneboiler, elektrische boiler, pelletkachel dan wel een andere installatie)	Cv installatie en houtkachel
Is/zijn de installatie(s) eigendom?	Ja
Zo nee, toelichting: (bijvoorbeeld de installatie(s) is/ zijn gehuurd of geleased. Tevens huur-/leaseprijs vermelden)	
Merk van de installatie(s):	Cv installatie Tijhaar Vilsteren, houtkachel Bruggeman Broekland
Type(nummer) van de installatie(s):	Onbekend
Installatiedatum van de installatie(s):	2019
Op welke datum is/zijn deze installatie(s) voor het laatst onderhouden?	2024
Is het onderhoud uitgevoerd door een erkend bedrijf?	Ja
Zo ja, door wie?	Cv installatie door Groen Ommen en houtkachel door Middelkamp Broekland

Installaties 7 B.

Zijn er de afgelopen tijd zaken opgevallen ten aanzien van de installatie(s)? (bijvoorbeeld de cv-installatie moet meer dan 1 keer per jaar bijgevuld worden of de installatie functioneert niet goed)	Nee
Zo ja, wat is u opgevallen?	

Installaties 7 C.

Zijn er radiatoren die niet warm worden?	Nee
Zo ja, welke?	

Installaties 7 D.

Zijn er radiatoren of (water)leidingen die lekken?	Nee
Zo ja, waar en welke?	

Installaties 7 E.

Zijn er radiatoren of (water)leidingen die ooit zijn bevroren?	Nee
--	-----

Vragenlijst

Bindweg 3

Zo ja, waar?

Installaties 7 F.

Heeft u vloerverwarming in de woning?	Ja
Zo ja, betreft dit elektrische vloerverwarming, vloerverwarming met warm water of anders? Elektrisch:	Nee
warm water:	Ja
overig, namelijk	
Waar bevindt zich de elektrische vloerverwarming?	
Waar bevindt zich de vloerverwarming met warm water?	Woonkamer, vooral, toilet
Waar bevindt zich de overige vloerverwarming?	

Installaties 7 G.

Zijn er vertrekken die niet (goed) warm worden?	Nee
Zo ja, welke?	

Installaties 7 H.

Heeft de woning zonnepanelen die uw eigendom zijn?	Ja
Heeft de woning zonnepanelen die worden gehuurd of geleased?	Nee
Kan het huurcontract/ leasecontract worden overgenomen door koper? Zo ja, dan overnamecontract opvragen.	
Hoeveel zonnepanelen zijn er aanwezig? Aantal:	12
Zo ja, blijven de zonnepanelen achter?	Ja
Wat is de capaciteit van één zonnepaneel? (De capaciteit van zonnepanelen wordt uitgedrukt in Wattpiek (Wp). Bijvoorbeeld één zonnepaneel levert 390 Wp.	250 wp
Functioneren alle zonnepanelen?	Ja
Wat is het merk/ type van de zonnepanelen?	Onbekend , dacht solar
Maakt u gebruik van een app om de opbrengst van de zonnepanelen te bekijken?	Ja
Zo ja, welke?	Solar edge
In welk jaar zijn de zonnepanelen geplaatst en door wie? Jaar:	2019 en laatste 4 in 2022
Installateur:	Bij bouw geplaatst

Vragenlijst

Bindweg 3

Is de btw over het aankoopbedrag teruggevraagd van de belastingdienst?	Ja
Hoeveel stroom heeft u het afgelopen jaar opgewekt? Jaar:	2024, 3 kwh
Aantal kWh:	3
Hoe lang zit er nog fabrieksgarantie op de zonnepanelen?	Mij onbekend
Zijn de zonnepanelen aangeschaft met subsidie?	Nee
Zo ja, moet de subsidie worden terugbetaald?	
Zo ja, welk bedrag moet worden terugbetaald?	

Installaties 7 I.

In welk jaar zijn voor het laatst de aanwezige schoorsteenkanalen/rookgasafvoeren geveegd/gereinigd?	2024
--	------

Installaties 7 J.

Wanneer heeft u de aanwezige schoorsteenkanalen voor het laatst gebruikt?	Worden wekelijks gebruikt
Is de trek van aanwezige schoorsteenkanalen goed?	Ja

Installaties 7 K.

Zijn er onderdelen van de elektrische installatie vernieuwd? (onder de elektrische installatie wordt verstaan alle elektra leidingen/ schakelaars stopcontacten, meterkast e.d.)	Nee
Zo ja, wanneer en welke onderdelen?	
Zijn er gebreken aan de elektrische installatie?	Nee
Zo ja, welke?	

Installaties 7 L.

Is er een laadpaal aanwezig voor een elektrische auto?	Ja
Zo ja, waar bevindt deze zich?	Naast voordeur
Blijft deze achter?	Ja

Installaties 7 M.

Is er mechanische ventilatie of een soortgelijk systeem aanwezig?	Ja
---	----

Vragenlijst

Bindweg 3

Zo ja, functioneert dit systeem naar behoren?	Ja
Zo nee, toelichting:	
Wanneer is dit systeem voor het laatst onderhouden?	2022
Hoe oud is dit systeem ongeveer?	5 jaar

Installaties 7 N.

Is er een domoticasysteem of een soortgelijk systeem aanwezig? (Een domoticasysteem bedient de verwarming, verlichting, verwarming, audio, ventilatie e.d. automatisch)	Nee
Zo ja, functioneert dit systeem naar behoren?	
Zo nee, toelichting:	
Hoe oud is dit systeem ongeveer?	

Installaties 7 O.

Zijn er rookmelders op iedere verdieping aanwezig?	Ja
Zo ja, hoe oud zijn de rookmelders ongeveer?	5 jaar

Sanitair, riolering en keuken 8 A.

Zijn er beschadigingen aan wastafels, douche, bad, toiletten, gootstenen en kranen?	Nee
Zo ja, welke?	

Sanitair, riolering en keuken 8 B.

Hoe oud is de badkamer ongeveer?	5 jaar
----------------------------------	--------

Sanitair, riolering en keuken 8 C.

Lopen de afvoeren van wastafels, douche, bad, toiletten, gootstenen en kranen goed door?	Ja
Zo nee, welke niet?	

Sanitair, riolering en keuken 8 D.

Is de woning aangesloten op het gemeentelijke riool?	Ja
--	----

Sanitair, riolering en keuken 8 E.

Vragenlijst

Bindweg 3

Zijn er gebreken (geweest) aan de riolering, zoals breuken, stankoverlast, lekkages, etc.?

Nee

Zo ja, welke?

Sanitair, riolering en keuken 8 F.

Is er een andere voorziening, zoals een septictank, beerput of dergelijk aanwezig?

Nee

Zo ja, wat is er aanwezig en hoe dient dit te worden onderhouden?

Sanitair, riolering en keuken 8 G.

Van welk jaar dateert de keukenopstelling ongeveer?

2019

Sanitair, riolering en keuken 8 H.

Van welk jaar dateert de inbouwapparatuur ongeveer?

2019

Functioneert alle inbouwapparatuur?

Ja

Zo nee, welk inbouwapparaat functioneert niet?

Sanitair, riolering en keuken 8 I.

Heeft u een kokend water kraan? (bijvoorbeeld een Quooker kraan of een soortgelijke kraan)

Nee

Zo ja, functioneert deze kraan naar behoren en hoe oud is deze kraan ongeveer?

Diversen 9 A.

Wat is het bouwjaar van de woning?

2019

Diversen 9 B.

Zijn er asbesthoudende materialen in/op de woning/ bijgebouw(en) aanwezig? (bijvoorbeeld asbest zeil, een asbestplaat die onder en/of achter de CV ketel is geplaatst, asbesthoudend isolatiemateriaal om de verwarmingsbuis, asbesthoudend koord bij oude cv-ketels/ gaskachels, asbestgolfplaten e.d.)

Nee

Zo ja, welke en waar?

Diversen 9 C.

Vragenlijst

Bindweg 3

Blijft er in de woning zeil achter, al dan niet vastgelijmd, dat is aangeschaft tussen 1955 en 1982? Nee

Diversen 9 D.

Is er sprake van loden leidingen in de woning? Nee

Zo ja, waar?

Diversen 9 E.

Is er een Japanse duizendknoop aanwezig in de tuin? (Een Japanse duizendknoop is een exotische plant, welke moeilijk te verwijderen is. De sterke wortelstokken en stengels van de Japanse duizendknoop zijn in staat om schade te veroorzaken aan gebouwen, leidingen en wegen) Nee

Diversen 9 F.

Is er in puin/asbest afval in de grond/tuin aanwezig? Nee

Diversen 9 G.

Heeft u elders lekkages gehad? (dus los van het dak/ sanitair/ riolering) Nee

Diversen 9 H.

Is de grond verontreinigd? Nee

Zo ja, is er een onderzoeksrapport?

Zo ja, heeft de gemeente/provincie een onderzoeks- of saneringsbevel opgelegd?

Diversen 9 I.

Is er een olietank aanwezig of aanwezig geweest? Nee

Zo ja, is deze gesaneerd/verwijderd?

Als deze is gesaneerd, waar is de olietank op het perceel gesitueerd?

Is er een Kiwa-certificaat aanwezig? N.v.t

Diversen 9 J.

Vragenlijst

Bindweg 3

Is er sprake van overlast door ongedierte in of (rond)om de woning?
(Denk aan muizen, ratten, kakkerlakken, etc.)

Nee

Zo ja, waar?

Diversen 9 K.

Is de woning aangetast door houtworm, boktor, ander ongedierte of zwam?

Nee

Zo ja, waar?

Zo ja, is deze aantasting al eens behandeld?

Zo ja, wanneer?

Zo ja, door welk bedrijf?

Diversen 9 L.

Is er sprake van chlorideschade (betonrot)?
(Betonrot komt vooral voor in kruipruimtes van woningen gebouwd tussen 1965 en 1981 die voorzien zijn van betonnen vloerelementen van het merk Kwaaitaal of Manta. Ook andere betonelementen - bijvoorbeeld balkons - kunnen aangetast zijn)

Nee

Zo ja, waar?

Diversen 9 M.

Hebben er verbouwingen en/of bijbouwingen plaatsgevonden in en/of om de woning?

Nee

Zo ja, welke ver-/bijbouwingen?

Zo ja, in welk jaartal?

Zo ja, door welk bedrijf zijn deze uitgevoerd?

Diversen 9 N.

Zijn er verbouwingen of uitbreidingen uitgevoerd zonder omgevingsvergunning (voorheen bouwvergunning)?

Nee

Zo ja, welke?

Diversen 9 O.

Is er sprake van glasvezel internet?

Ja

Diversen 9 P.

Vragenlijst

Bindweg 3

Bent u in het bezit van een definitief energieprestatiecertificaat/energielabel? Ja

Zo ja, welke label? A

Vaste lasten 10 A.

Hoeveel betaalde u voor de laatste aanslag onroerendezaakbelasting? 1132

Belastingjaar? 2024

Vaste lasten 10 B.

Wat is de WOZ-waarde? 386000

Peiljaar? 2023

Vaste lasten 10 C.

Hoeveel betaalde u voor de laatste aanslag waterschapslasten? 92

Belastingjaar? 2024

Vaste lasten 10 D.

Hoeveel betaalde u voor de laatste aanslag gemeentelijke belastingen? (zoals rioolheffing en afvalstoffenheffing e.d.) 400

Belastingjaar? 2024

Vaste lasten 10 E.

Welke voorschotbedragen betaalt u maandelijks aan de nutsbedrijven? Gas: 45

Elektra: 45

Water: 18

Stadsverwarming:

Anders: We betalen per maand een bedrag nutsvoorzieningen, gas en licht €90. Waterverbruik 100 kub per jaar

Te weten:

Wat is uw jaarverbruik voor gas/ elektriciteit en water? Gas (m³): 750

Elektriciteit hoog (kWh): 2000

Elektriciteit laag (kWh): 1000

Elektriciteit totaal (kWh): 3000

Vragenlijst

Bindweg 3

Water (m3): 100

Stadsverwarming (GJ):

Anders:

Met hoeveel bewoners bewoonde u de woning?
Aantal: 2

Vaste lasten 10 F.

Zijn er lease- en/of huurkoopcontracten?
(Bijvoorbeeld keuken, kozijnen, cv-ketel, etc.) Nee

Zo ja, welke?

Zijn deze contracten overdraagbaar op de koper?
Let op! Veel lease- en huurkoopcontracten zijn niet langer overdraagbaar op een koper. Neem hiervoor contact op met de betreffende leverancier.

Hoe lang lopen de contracten nog en wat is de eventuele afkoopsom? Afkoopsom:

Duur:

Vaste lasten 10 G.

Als er sprake is van erfpacht of opstalrecht hoe hoog is dan de canon per jaar?

Heeft u alle canons betaald? N.v.t

Is de canon afgekocht? N.v.t

Zo ja, tot wanneer?

Vaste lasten 10 H.

Heeft u alle gemeentelijke belastingen die u verschuldigd bent al betaald? Ja

Zijn er variabele bedragen voor gemeenschappelijke poorten, inritten of terreinen? Nee

Zo ja, hoe hoog en waarvoor?

Vaste lasten 10 I.

Heeft u, om in de straat te parkeren, een parkeervergunning nodig? Nee

Hoeveel parkeervergunningen kunnen er maximaal worden aangevraagd?

Wat zijn de kosten voor deze parkeervergunning(en) per jaar?

Vragenlijst

Bindweg 3

Garanties I1 A.

Zijn er lopende onderhoudscontracten en/of garantieregelingen overdraagbaar aan de koper? (Zoals dakbedekking, cv-installatie, dubbele beglazing, etc.)

Nee

Zo ja, welke?

Nadere informatie I2 A.

Overige zaken (Overige zaken die de koper naar uw mening moet weten)

Geen



WIJ GAAN VOOR EEN **TOP** **RESULTAAT**

Het ging allemaal goed. Leuke mensen vriendelijk en goed op de hoogte van wat er hier speelt op het gebied van huizen en boerderijen. Dus goed en snel mijn boerderij verkocht. Prima.

Fundareview geplaatst op: 27-07-2022

Contact met de makelaar was erg makkelijk, goed te bereiken en duidelijke communicatie. Erg goed bereikbaar.

Fundareview geplaatst op: 23-08-2023

Het verliep prima, geen opmerking verder. Gewoon zoals t hoort. Goede makelaar. 100% aan te raden.

Fundareview geplaatst op: 20-12-2023

WOW!

GEWELDIGE WONING!

De beste **hypotheek**

0572-371408 | info@tenbroeke.nl

Een uitgebreide **bezichtiging**

0572-371408 | makelaardij@tenbroeke.nl



Neem contact op!



Ten Broeke
makelaars & taxateurs

Gemiddelde
beoordeling:

9.2

HYPOTHEKEN

- ✓ Groot aanbod in geldverstrekkers
- ✓ Geen onverwachte, bijkomende kosten
- ✓ Onze adviseurs kijken verder dan uw hypotheek

VERZEKEREN

- ✓ Snelle schadeafwikkeling
- ✓ Altijd uitleg in begrijpelijke taal
- ✓ Uitstekend bereikbaar voor hulp bij schade



We zijn *onafhankelijk* en werken samen met *fijne partijen*



OVER LEMELE

Lemele is een dorp in de gemeente Ommen, gelegen aan de voet van de Lemelerberg. Lemele is een van de vijf woonkernen in de gemeente Ommen, het Overijsselse Vechtdal.

Het centrum van de stad Ommen ligt op circa 9 km afstand van de dorpskern van Lemele. Dit kleine toeristische stadje aan rivier De Vecht heeft een bijzonder centrum met veel oude gevels, leuke winkeltjes en gezellige terrassen.

Het Vechtdal is een groen, natuurlijk gebied met leuke idyllische dorpen en cultuurrijke steden. Rivier de Overijsselse Vecht verbindt de verschillende dorpen en steden in het gebied met elkaar.

De Lemelerberg biedt een prachtig uitzicht tot in de verre omgeving. Tevens is dit een heerlijk wandel- en fietsparadijs. Het gebied kenmerkt zich door de afwisseling van heide, zandvlaktes, bossen en de inmiddels beschermde jeneverbessen. Met een hoogte van bijna 80 meter is de Lemelerberg één van de hoogste punten in Overijssel.

Een prachtige locatie in Lemele

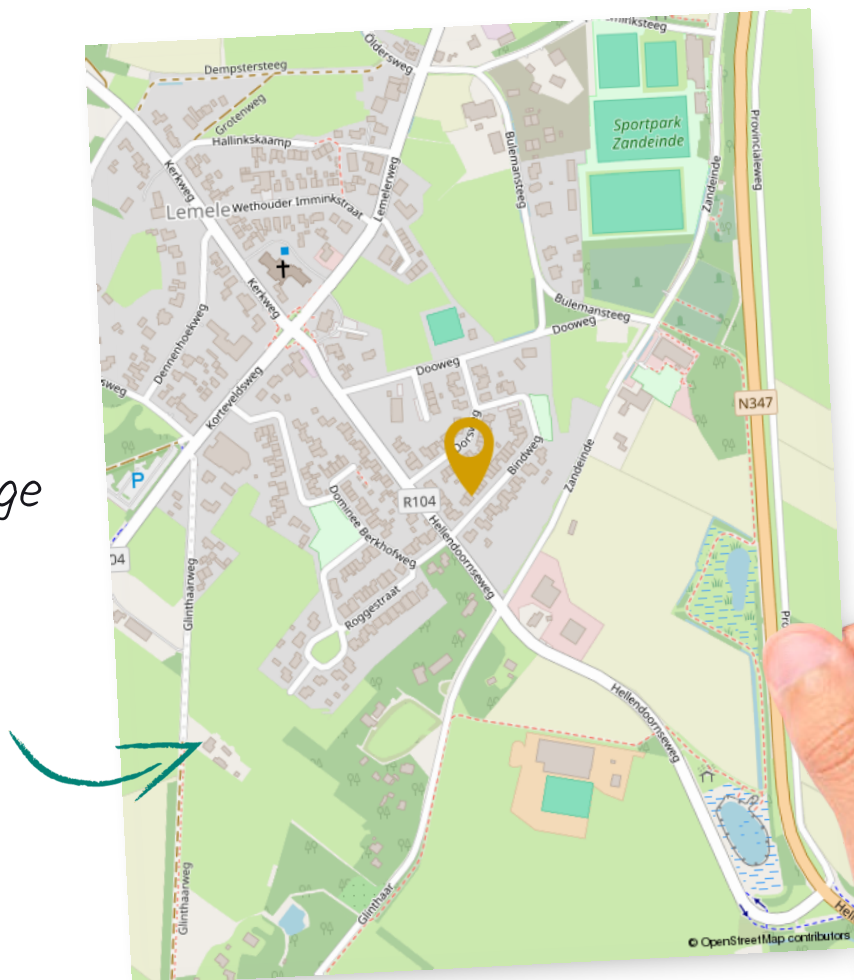

ALGEMENE INFORMATIE

WIJ HELPEN U GRAAG VERDER

Het kopen van een huis brengt veel vragen met zich mee. Dat is niet verwonderlijk want een huis koopt u niet iedere dag. Bovendien zijn er nogal wat aspecten waarvan u op de hoogte moet zijn zodat u weet waar uw rechten en plichten liggen. Wij proberen kort enkele zaken aan u te verduidelijken. Mocht u desondanks toch nog vragen hebben neemt u dan gerust contact met ons op.

Mede namens de verkoper(s) willen wij u bedanken voor de belangstelling die u getoond heeft voor deze woning. Wij horen graag wat u van deze woning vindt! Mocht u besluiten om verder te zoeken dan stellen wij het in elk geval op prijs als u uw reactie op de brochure wilt geven.

Toelichtingsclausule NEN2580

De in deze brochure genoemde maten zijn berekend op basis van de meetinstructie NEN2580. De Meetinstructie is bedoeld om een meer eenduidige manier van meten toe te passen voor het geven van een indicatie van de gebruiksoppervlakte. De Meetinstructie sluit verschillen in meetuitkomsten niet volledig uit, door bijvoorbeeld interpretatieverschillen, afrondingen of beperkingen bij het uitvoeren van de meting.

Bezichtiging

Graag nodigen wij u uit om de woning te bezichtigen. Als u de woning heeft bezichtigd, verzoeken wij u vriendelijk binnen 5 dagen een reactie te geven op de woning. De verkoper heeft immers moeite gedaan om zijn huis zo goed mogelijk te presenteren en een bericht van u wordt dan zeer op prijs gesteld!

Onderhandelingen/biedingen

Bij het doen van een bieding zijn naast de prijs ook de voorwaarden waaronder de koop tot stand komt van belang. Hierbij moet u denken aan de oplevertermijn, mee te verkopen goederen en de ontbindende voorwaarden (bijvoorbeeld financieringsvoorbehoud).

Uw bod wordt aan de verkopers overgebracht en daarop kan een tegenvoorstel volgen. De verkoper kan het bod afwijzen of direct accepteren en is niet verplicht u een tegenvoorstel te doen. U bent pas in onderhandeling als verkoper middels een tegenvoorstel reageert. Het staat partijen vrij om op elk moment de onderhandeling af te breken.

De verkoper kan meerdere biedingen ontvangen en is gerechtigd om met een van hen tot overeenstemming te komen. Het is daarom raadzaam om een zo goed mogelijke bieding te doen voor wat betreft prijs en voorwaarden.

Na de koop

Na de mondelinge overeenkomst worden de afspraken schriftelijk vastgelegd in de koopovereenkomst/koopakte. Hierin staat onder andere de koopprijs en koopcondities. Tenzij in deze brochure anders is vermeld, wordt een woning verkocht onder de conditie kosten koper. Dit betekent dat de aanvullende kosten voor rekening van de koper komen. Het betreft de overdrachtsbelasting, de notariskosten en de kosten voor inschrijving bij het kadaster.

Verder zijn de volgende zaken belangrijk:

Bankgarantie/waarborgsom

Een koper dient 10% van de koopsom als zekerheidstelling voor de verkoper te storten bij de notaris. Ook kan de financier van de koper een bankgarantie voor het hetzelfde bedrag afgeven.

Bedenktijd

De koper heeft de mogelijkheid om de koopakte te ontbinden binnen 3 dagen nadat hij/zij een kopie van de door alle partijen getekende koopakte heeft ontvangen.

Financieringsvoorbehoud/ontbinding

In de koopovereenkomst zijn de voorbehouden vastgelegd. Daarna volgt er normaal gesproken een periode van 3 weken om aan de genoemde zaken in het voorbehoud te voldoen (bijvoorbeeld financiering). Indien dat niet is gelukt dan is er de mogelijkheid om de koopovereenkomst te ontbinden.

Financiering

Zodra u de woning heeft gekocht kunt u offertes gaan aanvragen bij verschillende geldverstrekkers teneinde financiering zo spoedig mogelijk te realiseren. Voor uw financiering kunt u natuurlijk bij ons kantoor terecht. Onze Erkend Hypotheek -adviseurs zijn onafhankelijk, doen zaken met alle grote geldverstrekkers en bieden unieke arrangementen aan met gunstige voorwaarden en lage rentes.

Overdracht/transport

Voor de overdracht van uw nieuwe woning is het gebruikelijk dat de partijen eerst nog bij de woning gaan kijken of alles in orde is. Bij deze voor oplevering worden ook de meterstanden genoteerd. Na deze inspectie gaan partijen naar de notaris waar het ondertekenen van de leveringsakte en de sleuteloverdracht plaatsvindt. Ook de financiële afwikkeling tussen partijen wordt door de notaris verzorgd.

Verzekeringen

De koop van een woning luidt een nieuwe periode in. Dat is een uitgelezen moment om uw totale pakket aan verzekeringen goed te laten bekijken. Wij willen dit graag voor u regelen! Bel of mail voor een afspraak !



Ten Broeke
makelaars & taxateurs



**BEZOEK ONS,
WIJ ADVISEREN U GRAAG**

Ten Broeke makelaardij B.V.

Parallelstraat 1
8152 BD Lemelerveld

Tel: 0572-371408
makelaardij@tenbroeke.nl



WWW.TENBROEKE.NL

